ఆంధ్ర సచిత్ర వారపత్రిక
చదువుచున్నారా?
మీ కుటుంబంలో ప్రతి ఒక్కరు
చదువదగిన కథలు,
విశేషాలు ఎన్నో ఉన్నాయి!!
విడువకుండా ప్రతివారము చదవండి.

Regd No. M. 1118

ఆంధ్రపత్రిక

సంపుటం 48 సంచిక 264

FOUNDER DESODHARAKA K NAGESWARA RAO

గురువారం 28-12-1961 ★ THE ANDHRA PATRIKA - MADRAS 6 పుటలు 7 నయాపైసలు

లలిత కోకిల
అగరువత్తులు
వాడండి
ఎల్లప్పుడు వాడుటకు అనువైనవి పరిమళించునవి
ఎన్.కె. సుబ్బయ్యచెట్టి & సన్స్,
బెంగుళూరు-2.

కేంద్రంలో, రాష్ట్రాలలో మంత్రులకు సలహాలిచ్చే స్థాయిసంఘాలు

శాసనసభ్యులను ప్రవీణులుగా చేసేమార్గం: అనంతశయనం సూచన

ఎన్నికలలో సభాపతికి పోటీ పెట్టకుండా నూతన సంప్రదాయం నెలకొల్పాలని సలహా

లక్నోలో శాసనసభాపతులసభలో అధ్యక్షోపన్యాసం

లక్నో, డిసెంబరు 27:

కేంద్రంలోనూ, రాష్ట్రాలలోనూ, మంత్రులకు సలహాలిచ్చేందుకు శాసనసభ్యులతో, స్థాయీసంఘాలను నెలకొల్పి, పూర్వం బ్రిటిష్‌వారి హయాంలో ఉన్న సంప్రదాయాన్ని పునరుద్ధరించాలనీ, సభాపతిగా ఉన్న వ్యక్తికి, ఎన్నికలలో పోటీపెట్టరాదనే ఆచారాన్ని ఏర్పాటుచేసుకోవాలని సభాపతి శ్రీ అనంతశయనం అయ్యంగారు, నేడు సూచించారు.

మతం ప్రాతిపదికగా ఏ పార్టీ ఎన్నికలలో పోటీచేయరాదనికూడా ఆయన హెచ్చరించారు.

"భారతీయ సమైక్యత పెంపొందించడానికి, ప్రజాస్వామ్య వ్యవస్థ బలంగా నాటుకు పోవడానికి, శ్రీ అనంతశయనం అయ్యంగారు పెక్కు సూచనలు, సలహాలు ఇచ్చారు.

శాసనసభల అధ్యక్షుల వార్షిక సమావేశానికి అధ్యక్షతవహిస్తూ శ్రీ అయ్యంగారు ఇంకా ఇలా ప్రసంగించారు.

"పలు మత ప్రాతిపదికపై ఏ రాజకీయ పార్టీకూడా ఎన్నికలలో పోటీ చేయరాదన్న సూత్రాన్ని అందరూ ఆమోదించాలి. దేశం సాంఘిక, ఆర్థిక, విద్య, శాస్త్రీయ రంగాలలో తీవ్రమైన చురుకుతనాన్ని కలిగించడానికి నిర్మాణాత్మక కార్యక్రమాలు చేపట్టడమే వారి లక్ష్యం కావాలి."

"ఇది రుచి సమాజంలో కనుక శాసనసభాపతి స్థానానికి ఎవరూ పోటీ పెట్టరాదన్న సంప్రదాయం నెలకొల్పడం మంచిది. అట్టిది ప్రజాస్వామ్యాన్ని బలపరచగలదు. అంతవరకు సభాపతులు పార్టీ టికెట్ పై ఆధారపడి పోటీచేయడం అవసరమవుతుంది. లోక్‌సభకు సంబంధించినంతవరకు గతి ఎన్నికలలో సుసంఘటితమైన ఏ పార్టీకూడా వారిపై పోటీ పెట్టలేదు."

"కేంద్ర రాష్ట్ర, శాసనసభలలో మంత్రులకు సలహాలిచ్చేందుకు స్థాయీ సంఘాలు ఏర్పాటుచేయాలి."

"పూర్వం బ్రిటిష్ హయాంలో శాసనసభలలో ప్రవేశించినవారు మంచి పలుకుబడి, ప్రతిష్ఠ, సంపాదించుకున్న ప్రముఖులు కాని ప్రధమ, ద్వితీయ, పార్లమెంటులకు ఎన్నికైనవారిలో కొద్దిమంది మినహా, తక్కినవారంతా క్రొత్తవారు. ప్రతిభ లేకపోలేదు వారికి కాని, ఎన్నికయ్యాక పార్లమెంటులో కాస్త పేరు ప్రతిష్ఠలు సంపాదించుకోవాలి. బహుకొద్దిమందే అవకాశాలను వినియోగించుకుని కొన్ని కొన్ని విషయాలలో ప్రత్యేకతను సంపాదించారు. వీరిని నిపుణులుగా పరిగణించవచ్చు."

"ఇట్టి అనుభవం కలగాలంటే వారిని స్థాయీ సలహాసంఘాలకు ఎన్నిక చేయాలి. ఇట్టి సంఘాలు బ్రిటిష్ హయాంలోనే వుండేవి-రక్షణ, విదేశ వ్యవహారాల విషయంలో మినహా. వీటిని పునరుద్ధరించడం మంచిది. ఇవి మంత్రుల సలహాలను ధిక్కరించివారిని శాసనసభలకు బాధ్యులు చేయకుండా, మించిన అధికారాలతో వ్యవహరించ గలవన్న ఆరోపణలకు ఆధారంలేదు."

"గత రెండు సాధారణ ఎన్నికలు ప్రశాంతంగా, క్రమబద్ధంగా జరిగాయి. గత 15 ఏండ్లుగా మన ప్రజాస్వామ్యయంత్రాంగం సంతృప్తికరంగానే వ్యవహరించింది. అయినా ప్రజలలో ఇంకా ఇది బలంగా పాతుకుపోవాలి. ఒక్కరోజులోనిర్ణయించేది కాదు దీర్ఘకాలం శ్రమ అవసరం."

"మనలో ఇంకా గ్రామీణ, కుల, మత, దురభిమానకక్షులున్నాయి. వీటిని నిర్దాక్షిణ్యంగా పెకలించివేయాలి (ప్రతిభాగానిలోనూ జాతీయ దృక్పథం పెంపొందాలి. దీనికి కుల, మత, భాషా హద్దులు అంటూ లేవు. జాతీయ సమైక్యత విషయంలో శాసనసభల బాధ్యత ఎంతయినా వున్నది. కులమత ప్రాతిపదికపై ఎన్నికలకు నిలబడరాదని శాసనంచేయడం కొంచెం కష్టమే గానీ, అయినా ప్రజలే ఆ సత్సంప్రదాయాన్ని కొనసాగించాలి. ఎన్నికైన శాసనసభ్యులు ఆ పద్ధతిని అందరికీ నేర్పడమే మనస్తత్వం అలవర్చుకోవాలి. అంతిమాత్రాన ఆయన తన నియోజకవర్గాన్ని, అదేటి ప్రజలను అలక్ష్యం చేయమని చెప్పడం ప్రాంతీయాభిమానం, విశ్వాసం అనేవి దేశభక్తి, దేశసేవ, అనే విశాలలక్ష్యానికి లొంగివుండటం ముఖ్యం. అప్పుడే అతనికి పేరు ప్రఖ్యాతులూ స్థాయిపైగా ఆయన నియోజకవర్గానికి మరింత మేలు జరుగుతుంది."

"శాసనసభల అధ్యక్షులు శాసనసభ్యులతో స్థాయీ సలహా సంఘాలను ఏర్పరచి జాతీయ సమైక్యతకు దోహదం చేయవచ్చు."

"ప్రణాళికా రచనవంటి కూడా స్థాయీ సంఘాలు అవసరం. అవి ప్రణాళిక ప్రగతిని తరచు పరిశీలించి, శాసన సభలకు నివేదిస్తూ వుంటాయి."

"రెండో పార్టీ మెజారిటీ అన్న సూత్రాన్ని పట్టుకుని బేలాడటం భావ్యంకాదు. ఏ విషయంపై నయినా అధిక మెజారిటీతో నిర్ణయాలు చేయడం మంచిది. ముఖ్యంగా వివాదాస్పదమైన సంస్కరణలు వచ్చినపుడు ఇది జరిగించాలి."

"మెజారిటీ పార్లమెంటులు, (పతిపక్షాలు (ప్రత్యేక చర్యలు సాగించకుండా చూడాలంటే వారి ఇబ్బందులు గురించి శాసనసభలలో తగువర్చలు జరుగనివ్వాలి. ఆనేకబోట్ల చూశాను. (ప్రభుత్వాన్ని పడగొట్టలేని (ప్రతిపక్షాలు (ప్రత్యేక చర్యలకు దిగుతున్నాయి."

"మెజారిటీ పాలనవల్ల అన్నిరకాల వారికీ సంతృప్తి కలగదు. (ప్రతిపక్షాల వారు తమ అభిప్రాయాలను వ్యక్తపరిచేందుకు తగిన అవకాశాలు కల్పించాలి. సౌధ్యమైనంతవరకు వారి సూచనలను ఆమోదించడానికి (ప్రభుత్వంవారు ప్రయత్నించాలి. ఆ సూచనలు అసాధ్యాలు, ఆచరణకు పనికిరానివి అయితేతప్ప వాటిని త్రోసివేయకూడదు. రాజ్యాంగంలోకాని, పార్టీల (ప్రణాళికలలోకాని (ప్రజాప్రతినిధులను ఉపసంహరించుకోవేందుకు (ప్రజలకు తగిన అవకాశం కల్పించకపోతే, అటువంటి కట్టుబాటును ఏర్పాటు చేసుకోవడం అవసరమా అన్నది పరిశీలించవలసి వుంటుంది."

భారతి పార్లమెంటులో జరిగిన కొన్ని కార్యక్రమ విశేషాలను సభాపతి శాసనసభ్యులకు వివరించారు. వరకట్న నిషేధపుబిల్లు చర్చ సందర్భంలో పార్లమెంటు ఉభయసభల సంయుక్త సమావేశంలో అనుసరించిన విధానాన్ని తెలియజేశారు.

'బ్లిట్జ్' సంపాదకుని లోక్‌సభకు పిలిపించి మందలించిన ఉదంతాన్ని వివరిస్తూ, పార్లమెంటుకుగల అత్యధిక గౌరవస్థానాన్ని ఈ సంఘటన (ప్రతివారికీ తెలియచెప్పిందని, కాని అటువంటిది జరగడం చాలా శోచనీయమయిన విషయంగా తాను భావిస్తున్నానని ముఖ్యంగా పత్రికలు జాగరూకతతో సంపూర్ణ స్వాతంత్ర్యాన్ని అనుభవిస్తూనే, (ప్రభుత్వాన్ని దిగజార్చి ఇటువంటి సంఘటనకు దోహతీయడం విచారకరమని శ్రీ అయ్యంగార్ తెలియజేశారు.

లోక్‌సభ బడ్జెట్ సమావేశ సందర్భంలో కొందరు అధికారులు తమ ఇబ్బందులను ఏకరువుపెడతామని కోరినప్పుడు, తామందుకు అంగీకరించలేదని, పార్లమెంటరీ (ప్రజాస్వామ్యంలో ఉద్యోగులు రాజకీయాలకు దూరంగా వుండటం ఎంతో అవసరమని చెప్పారు.

వచ్చే ఏడాదినుంచి శాసనసభాధ్యక్షుల మహాసభ రెండేళ్లకొకసారి జరుగుతుందని శ్రీ అయ్యంగారి తెలియజేశారు.

మంచు దట్టంగా క్రమ్ముకున్నందున శ్రీ అయ్యంగారు (ప్రయాణం చేసిన రైలు లక్నోకు మూడుగంటలు ఆలస్యముగా వచ్చింది. శ్రీ అయ్యంగారు సమావేశానికి ఒక గంట ఆలస్యంగా వచ్చారు.

ఈలోగా శ్రీ అయ్యంగారు (ప్రసంగపాఠాన్ని సమావేశానికి అధ్యక్షతవహించిన సర్దారీ హుకుంసింగ్ చదివారు.

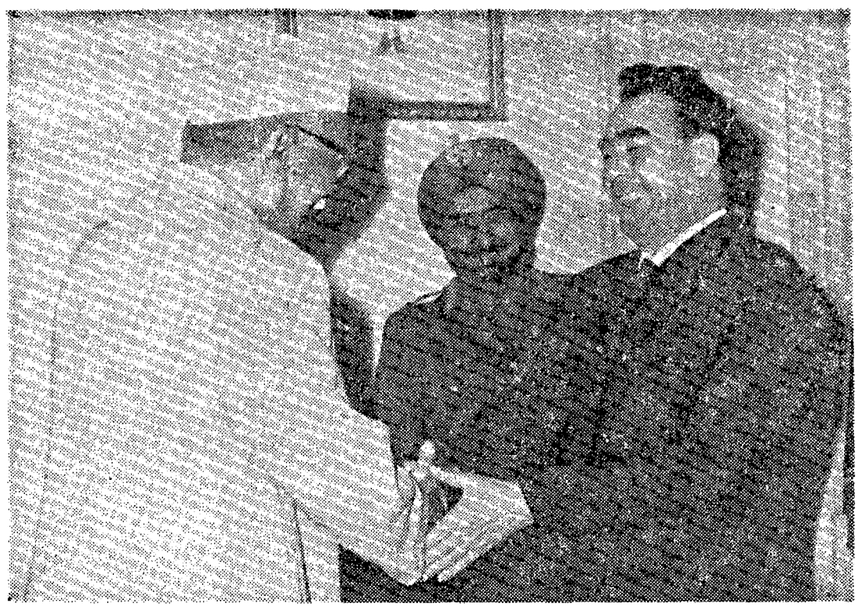

దేశంలోని వివిధప్రాంతాలను సందర్శించి ఢిల్లీకి తిరిగివచ్చిన సోవియట్ అన్యాక్షుడు (బెజ్నేవ్ రాష్ట్రపతి రాజేంద్రప్రసాద్‌ను సందర్శించిన చిత్రం.

కటాంగా సేనలకు భారీ ఫిరంగులు

ప్రయోగ నిపుణులతో సహా రొడీషియానుంచి సరఫరా

ఐక్యరాజ్యసమితి, డిసెంబరు 19:

ఉత్తర రొడీషియానుండి కటాంగా దళాలకు భారీ శతఘ్నులు ఇటీవల సరఫరా అయినాయనీ, ఈ శతఘ్నులు (ప్రయోగించటానికిగాను నిపుణులైన 30 మంది రొడీషియానులుకూడ శతఘ్నులవెంటవచ్చారనీ ఐక్యరాజ్యసమితి (ప్రతినిధి ఒకరు నేడు ఒక అధికార (ప్రకటన చేశారు.

ఇటీవల కాంగోలో జరిగిన పోరాటంలో కటాంగా రొడీషియానుండి తెచ్చుకున్న శతఘ్నులనూ కూలిసైనికులనూ వినియోగించిందని ఐక్యరాజ్యసమితి (ప్రతినిధి ఒకరు వెల్లడించారు. ఒకచోటినుండి ఒకచోటికి కదిలించదగిన ఈ శతఘ్నులతో పాటు శతఘ్నులు కొట్టటంలో నిపుణులైన 30 మంది రొడీషియనులు కూడ కటాంగాలో (ప్రవేశించారనీ, వీరు కిఫుషీవద్ద సరిహద్దులు దాటి వచ్చారనీ అయన అన్నారు.

గత శనివారంనాడు ఐరోపియన్ కూలిసైనికులు జీపులలో రొడీషియానుండి కటాంగాలో (ప్రవేశించినటు ఇంతకుముందుసమితి (ప్రకటించి ఉంది. ఈ విషయం ఇక్కడ బ్రిటిష్ (ప్రతినిధి శ్రీ డీన్ దృష్టికి తీసుకొని రావటం అయన ఈవార్త లండన్‌కు పంపించటం జరిగాయి.

సమితి అధీనానవున్న ఎలిజబెత్ విల్లీ విమానాశ్రయంపై బాంబులు వేసిన విమానము రొడీషియాలోని సాల్స్‌బరీలో విమానాశ్రయాన్ని సాధనం చేసుకుని ఉన్నదని సమితి నేడు (ప్రకటించింది. ఈ విమాన చోదకులు కూడ రొడీషియనులే నని తెలుస్తున్నది.

ఎలిజబెత్‌విల్లీలో కటాంగీయులు కాని వారు భూలీ చేసిపోయిన గృహాలను కొందరు దోచుకుంటున్నారనీ, అక్కడి సమితిసేన వారి నగ్నల నిరీక్షణలో నిమగ్నమై ఉండనీ సమితి వేరొక (ప్రకటన చేసింది. ఈ సందర్భంగా 60 మందిని అరెస్టు చేశారనీ, అక్కడ శాంతిభద్రతలు స్థాపించటంలో సమితి సేనలు స్థానిక పోలీసులకు సహాయపడుతున్నాయనీ సమితి (ప్రకటించింది. ఐతే కటాంగా నేడు ఒక (ప్రకటనచేస్తూ పూర్తిగా విభిన్నమైన ఆరోపణలు చేసింది.

సమితిలోని ఇథియోపియన్ సేనలు బలుబా తెగలవారితో కలసి ఎలిజబెత్ విల్లీలోని గృహాలను దోచుకుంటున్నారనీ, కటాంగా పోలీసుల విధి నిర్వహణలో అడ్డుపడి అనేక పోలీసులను అరెస్టుచేస్తున్నారనీ, ఎలిజబెత్ విల్లీలో బలుబాలకొరకు సమితి రెండవ కాంటీక శిబిరాన్ని స్థాపించి తద్వారా మరొక విగ్రహంసకుల స్థావరాన్ని స్థాపించిందనీ ఈ (ప్రకటనలో కటాంగా ఆరోపించింది.

ఇక రొడీషియా (ప్రధాని శ్రీ రాయ్ వెలన్‌స్కీ నిన్న ఒక (ప్రకటనచేస్తూ రొడీషియానుండి కటాంగాకు సేనలు, తదితర యుద్ధపరికరాలుగల జీపులేవీ వెళ్ళలేదని అన్నారు.

అయితే ఉత్తర రొడీషియా (ఆఫ్రికా జాతీయ) సంయుక్త స్వతంత్రపక్షం నేటిరాత్రి ఉత్తర రొడీషియా గవర్నరు కిపంపిన ఒక తంతిలో రొడీషియానుండి 40 జీపులు కటాంగాలో (ప్రవేశించినవార్త నిజమేనని ధృవపరచాయి.

కటాంగా పరిహద్దుల వద్ద ఫెడరల్ (ప్రభుత్వానికి చెందిన జెట్ విమానాలు విహరిస్తున్నాయని కూడ ఈ తంతి వెల్లడించింది. ఈ చేతల ఎడల సంయుక్త స్వతంత్రపక్షం తన నిరసన తెలియచేసింది.

ఇదిలా ఉండగా ఐక్యరాజ్య సమితి పరం కావించబడిన (ప్రథమ కాంగోలీ దళంలోని 900 మందిలోనూ మొదటి బృందం నేడు లియోపాల్డ్‌విల్లీనుండి సమితి విమానంలో కామినాకు బయలుదేరింది. ఈ కాంగోలీ దళానికి మిగిలిన సమితిసేనలకు గల పదుపాగూలనీ లభిస్తాయి. అక్కడి భారత స్వీడిష్, నార్వీజియన్ దళాలతో కలిసి ఈ సేనలు కామినా పరిరక్షణ బాధ్యతను వహిస్తాయి,

రేపు మరో 90 మంది కాంగోలీ సైనికులు కామినాకు బయలుదేరనున్నారు. ఇంతవరకూ కామినా స్థావరానికి సమీపానగల తామిన విల్లీలోని బాలుబా ముఖ్యుడు శ్రీ పాంచేను సమర్థిస్తున్నాడు. ఇప్పుడాయన కేంద్ర (ప్రభుత్వాన్ని అమోదించాడు. కాంగో సైనికులు కామినా విల్లాలో శాంతి భద్రతలు పాటించి తిరిగి రావలసిందిగా ఆదేశించాడు.

శ్రీ గిజంగా గత ఆరువారాలుగా స్టాన్లీవిల్లీలోని తన బలాలను కటాంగాలోకి పడిపిస్తున్నారు. శ్రీ గిజంగా దళాల పరికిట్టేందుకే కాంగోలీ దళాలను సమితి అన్యార్థాన కటాంగాలో విలుపుతున్నారని పరిశీలకులు భావిస్తున్నారు. ఈ పరిస్థితిలో కాంగో కాంగో దళాలమధ్య ఘర్షణలు జరుగుతున్నట్టుని కొంద గమనిస్తున్నారు.

కటాంగా విషయంగా శ్రీ జంగా టీయోపాల్డ్‌విల్లీకి తిరిగి రారని పరిశీలకులు భావిస్తున్నారు. అయిన ఇంకా కమ్యూనిస్టు అనుకూలుడేనని పాశ్చాత్యరాజ్యాలు కొన్ని భావిస్తున్నాయి.

రాజ్యాంగరీత్యా కటాంగా భవిష్యత్తును చర్చించే సమావేశానికి పోంబే అనుచరులను లియంపాల్డ్‌విల్లీకి తీసుకొని వచ్చేందుకు సమితి విమానాలు సిద్ధంగా ఉన్నాయి. స్వతంత్రరాష్ట్రాల సమాఖ్యకు కాంగో కేంద్రప్రభుత్వ ఏనాటికీ అంగీకరించదనీ, అమెరికా లేక భారతీయ పద్ధతిలోని సమాఖ్యనే కాంగావాంఛిస్తున్నదనీ కాంగో విదేశాంగమంత్రి శ్రీ జస్టిన్ బొంబాళీ నేడు అన్నారు.

పరస్పరం దిగివచ్చే పక్షంలో కేంద్రప్రభుత్వంతో సంప్రతింపులకు సిద్ధమే కటాంగా విదేశాంగమంత్రి శ్రీ ఎవరెస్టీ కింబా నేడు పారిస్‌లో అన్నారు.

పాల శీతల కేంద్రాలకు భవన నిర్మాణం

హనుమాన్ జంక్షన్ వీరంకి లాకులలో మంత్రి సంజీవయ్య శంకుస్థాపన

విజయవాడ, డిసెంబరు 27:

కృష్ణాజిల్లాలో వీరంకి లాకు, హనుమాన్ జంక్షన్‌లవద్ద పాలు నిల్వచేసేందుకుఏర్పాటుచేస్తున్న రెండు చలవ కేంద్రాలకూ ముఖ్యమంత్రి శ్రీ సంజీవయ్య నేడు శంకుస్థాపనలు కావించారు.

విజయవాడ హైదరాబాదు సమగ్ర పాలసంఘం పాలశీతల 1964 నాటికి పూర్తికావలదని హనుమాన్ జంక్షన్ పాలశీతల కేంద్ర భవనం శంకుస్థాపన సభను అధ్యక్షతవహిస్తూ పశుసంరక్షణ శాఖామాత్యులు ఎం. నరసింగరావుగారు (ప్రకటించారు. ముఖ్యమంత్రి శ్రీ సంజీవయ్య శంకుస్థాపన చేస్తూ మనదేశంలో పశుసంపద విపరీతంగావున్నా, పాల ఉత్పత్తిలో వెనుకబడి ఉండటం విచారకరమని, పశుపోషణకు (ప్రాధాన్యం ఇవ్వవలసిందని రైతులకు విజ్ఞప్తి చేశారు. భవనాలకు 4 లక్షలరూపాయలు అవుతుంది. పాలసరఫరా (ప్రత్యేక కార్యకారి శ్రీ సంజీవరెడ్డికి స్వాగతం చెప్పారు. పాలకమిషనర్ శ్రీ (ప్రభాకరరావు మాట్లాడుతూ ఇక్కడనుండి విజయవాడ గుంటూరు హైదరాబాదుకు పాలుపంపుతామని విశాఖపట్నానికి కూడాపంపే ఆలోచన ఉందన్నారు.

శ్రీ నరసింహారావు ఇలా అన్నారు. రైతులు లాభం పొందుతారు. రైతు వద్ద తీసుకున్న పాలకు, విలువను (ప్రత్యేకంగా వారికే చెల్లిస్తారు. మధ్యవర్తులకు స్థానంలేదు. సంజీవయ్య ఇలా అన్నారు: ఈ (ప్రాజెక్టు సఫలం కావడం పశుపోషణపై ఆధారపడి ఉంది. పుంగనూరు ఆవులు పాలను విశేషంగా ఇస్తాయని విన్నాను. వీటిని ఎక్కువగా పెంచాలని కోరుతున్నాను. (ప్రజలు ముందుకువచ్చి సహకరించే ఎలాంటి పథకాలైనా (ప్రభుత్వం అమలు చేస్తోంది. వీనిని వినియోగించుకోమని కోరుతున్నాను.

తరువాత అబ్బనపేడు పంచాయతీ (పెసిడెంటు గగుపాటి పోతిరాజు, బాపనపాడు పంచాయతీ పాలశీతల కేంద్ర ఆహారసంఘంవారు మంత్రులకు స్వాగతము ఇచ్చారు. అసిస్టెంటు ఇంజనీరు కె. వి. రమణమూర్తి వందనసమర్పణచేశారు.

వ్యవసాయ రంగంలో నిరర్థక పరిశోధన

50 ఏళ్లుగా కృషిచేస్తున్నా ఇంకా వెనుకబడేఉన్నామని పాటిల్ నిస్పృహ

న్యూఢిల్లీ, డిసెంబరు 26:

"ఒక అర్ధశతాబ్దంపాటు వివిధ రకాల పరిశోధన జరిగినతరువాత గూడా వ్యావసాయకంగా మన మిప్పటికీ యింకా వెనుకబడిన దేశంగానే ఉన్నాము" అని కేంద్ర ఆహార వ్యవసాయశాఖ మంత్రి శ్రీ యస్. కె. పాటిల్ తెలియజేశారు.

ఈ పరిస్థితికి కారణాలేమైనప్పటికీ కనీసం క్షీరతివరకైనా సంజాయిషీ కోరవలసిఉన్నదని భారతి వ్యవసాయ పరిశోధనాకేంద్రం తాలూకు పోస్టు గ్రాడ్యుయేట్ శిక్షణసంస్థ తొలి పట్టప్రదానోత్సవంలో (ప్రసంగిస్తూ కేంద్ర మంత్రి తెలియజేశారు.

గత పదిసంవత్సరాలలోను వ్యవసాయ పరిశోధన, విద్య, విస్తరణ రంగంలో హెచ్చుపరిక్రమ జరుగుతున్నప్పటికీ ఆయా కార్యక్రమాలలో కనిపిస్తున్న లోటుపాట్లనుచూస్తే కొంత నైరాశ్యభావం కలుగుతున్నదని ఆయన చెప్పారు.

ఈ శిక్షణకేంద్రాన్ని 1958 లో విశ్వవిద్యాలయంగా రూపొందించారు. వివిధశాఖల్లోను ఉత్తీర్ణులైన మొత్తం 428 మంది అభ్యర్థులకు పిహెచ్.డి., యం. యస్. సి. డిగ్రీలు, వృక్షశాస్త్రము వ్యావసాయక రసాయనికశాస్త్రము మొదలయిన విభాగాల్లో డిప్లొమాలు బహూకరించబడ్డాయి.

"ఆహారవిషయంలో స్వయంసమృద్ధి సాధించాలనే లక్ష్యం కొంతవరకు నెరవేరింది. అందులో సందేహంలేదు. కాని యీ అభివృద్ధి హెచ్చుగానే ఉన్నప్పటికీ అంతి ఉత్తమమైనదిగా ఉండటం లేదు. మనము కేవలం ఒక శాస్త్రీయ దృక్పథాన్ని రూపొందించుకొని ఆయా సమస్యల పరిష్కారానికి నిర్దుష్టమైన ఒక పాలకవిధానాన్ని సంతరించుకొనవలిగి ఉన్నటయితే ఆహారభాగ్యాలను పండిస్తున్న విస్తీర్ణంలో సగంభూమిని సాంతం ఉపయోగించటం ద్వారా మన అవసరాలకు కావలసిన ధాన్యాన్ని ఉత్పత్తి చేసుకోగలిగి ఉండేవారము. మిగతా భూమిని వాణిజ్య పంటలకు మరలి చేయటానికి వీలుండేది. ఇటూ చేసేబరులు మనము అభివృద్ధి పథంలో కాలు పెట్టకముందూ, మనఉత్పత్తిలో అనేక ఎగుడు దిగుళ్ళను ఎదుర్కొంటూ మన జనాభాకు తగినంత మంచి ఆహారాన్నీ, ఆర్థికాన్నీ, యివ్వలేకుండా ఉన్నాము." అని శ్రీ పాటిల్ చెప్పారు.

మంచి విత్తనాల ఉత్పత్తి వృద్ధి, పంటిణీ, (ప్రచార సమస్యను శాస్త్రీయ దృక్పథంలో యింకా పరిష్కరించవలసి ఉన్నదన్నారు.

'యంత్రాలను ఎంతవరకు ఉపయోగించాలి' అనే సమస్యనుగురించి మన మప్పటికీ యింకా ఒక నిర్ణయానికి రాలేకపోయామని అన్నారు.

"మనూరి అభ్యర్థులా? అందరూ ఘటికులే. సుగుణ మేమిటంటే ఎవడో ఒక్కడే ఎలక్షనుతాడు."

విశాఖలో పిల్లల అపహరణ పుకారు

రాళ్లదెబ్బలతో ఒకదారుణహత్య

(స్వకీయ విలేఖరి)

విశాఖపట్నం, డిసెంబరు 27:

విశాఖపట్నంలోను, పరిసర గ్రామాల్లోను పిల్లలను ఎత్తుకపోతున్నారనే పుకార్లతో అవసరంగా భయభ్రాంతులైన (ప్రజలు గత ఆదివారం ఒక మనిషిని రాళ్ళతోకొట్టి చంపారు. కొద్దిమంది మగవాళ్ళను స్త్రీలనుకూడా చితకకొట్టారు.

పిల్లలను ఎత్తుకపోవడం జరుగలేదనీ, అసలు శిలా అనుమానించేందుకు అస్కారములేదని పోలీసు సూపరింటెండెంట్ శ్రీ కృష్ణమాచార్యులు చెప్పారు.

పోలీసు సూపరింటెండెంట్ (ప్రజల భయాన్ని పోగొట్టేందుకు రిజర్వుపోలీసులను, కానిస్టేబుల్స్‌ను పూర్తిగ వీధి నియమించారు.

బారతలో బాలల సంక్షేమ కృషికి సమితిసంస్థ సహాయం

9 లక్షల డాలర్లు మంజూరు

న్యూఢిల్లీ, డిసెంబరు 27:

భారతదేశంలో అమలు జరిపే వివిధ పథకాలకు సహాయంగా సమితి శిశు సహాయనిధి పాలకవర్గం 9 లక్షల డాలర్లపైగా మంజూరు చేసింది. గతవారంలో పాలకవర్గ సమావేశం జరిగినపుడు ఈ కేటాయింపులు చేశారు.

వీటిల్లో అంధ బాల బాలికలసహాయ పథకం ఒకటి. ఇది ఆసియాలో ఒక సమితి సంస్థ అమలు జరిపే మొదటి పథకం. (ప్రజారోగ్య సంరక్షణ విషయాలకు గాను 20 ఫెలోషిప్‌లు (ప్రసాదించింది. కలకత్తాలో మైజిన్ అండ్ పబ్లిక్ హెల్త్ ఇన్‌స్టిట్యూట్‌లో శిక్షణ పొందే విదేశీ విద్యార్థులకు వీటి లభిస్తాయి.

ఇది గాక రెండు (ప్రాంతీయ కేటాయింపుల ననుసరించి 280 లక్షలపౌండ్ల పాలపొడి, 640 లక్షల విటమిన్‌మాత్రలు అవసరమయిన పిల్లలకు తెల్లలకు పంచేనిమిత్తం భారతదేశానికిస్తారు.

భారతదేశంలో అమలుజరిపే ఆహారోత్పత్తి, వైద్య విద్య, కార్యక్రమాలు "యునిసెఫ్"ను (ప్రత్యేకంగా ఆకర్షించినందున ఈ కేటాయింపులు చేశారు. తృతీయ (ప్రణాళికలో ఆహార సంరక్షణకు సిబ్బంది శిక్షణ గురించిన పథకాలు తమకు నచ్చినవని రెసిడెంట్ డైరెక్టరు శ్రీ చార్లెస్-ఎ.ఎగ్గర్ తెలియజేశారు.

డేవిస్ కప్

మళ్లీ ఆస్ట్రేలియా గెలుపు

మెల్బరన్, డిసెంబర్ 27:

ఇక్కడ జరుగుతున్న లాన్ టెన్నిస్ ఛాంపియన్‌షిప్ పోటీలలో, ఆస్ట్రేలియా డబుల్స్ మాచ్‌లో ఇటలీని ఓడించి డేవిస్‌కప్ నిలబెట్టుకుంది.

సుకర్ణోచే సలహామండలి ఏర్పాటు

జకార్తా, డిసెంబరు 26:

ఇండోనేషియా అధ్యక్షులు శ్రీ సుకర్ణో పశ్చిమ ఇరియన్ విముక్తి ఉద్యమంలో తనకు సలహా యివ్వడానికిగాను సైనిక వ్యూహరచన ఏమార్చ పథకాలు వేసే కార్యకర్తలతో ఒక మండలిని నియమించారని తెలుస్తోంది.

ఈజిప్టుమంత్రి వివరణ

లండన్, డిసెంబరు 26:

అరబ్ రాజ్యాల సమాఖ్యను అంతమొందించడం ద్వారా యెమెన్‌తో సంబంధం విచ్ఛిన్నం చేసుకోవాలని ఈజిప్టు నిశ్చయించిందని అరబ్ రిపబ్లిక్ మంత్రి అబుల్ కాదర్ హాతీం నేడిక్కడ (ప్రకటించినట్లు కైరో రేడియో తెలిపింది.

హైమావాడియా
సమర్పణం.
బసిరెడ్డి.వాడియాబ్రదర్సు వారి...
సంపూర్ణ రామాయణం
పూర్తి పంచరంగుల తెలుగు చిత్రం
మాటలు పాటలు శ్రీశ్రీ దర్శకత్వం: బాబూభాయిమిస్త్రీ
త్వరలో

ప్రకటన

ఆధునిక పద్ధతులలో యంత్రపు నావలతో సముద్రపుపేట సాగించేనిమిత్తం కాకినాడ ఫిషరీస్ ట్రైనింగు ఇన్‌స్టిట్యూట్‌లో 1-2-62 తేదీనుండి ఆరు నెలలవరకు శిక్షణపొందుకు యీ దిగువ నుదివారించిన అర్హతలుగల వ్యక్తులు, ధృవపత్రములతో సహా దరఖాస్తులను 15-1-62 తేదీలోగా పంపవలెను.

ధరఖాస్తులన్నియు నిర్ణీతఫారములపై వ్రాసి పంపుకోవలెను. 15 నుండి పైపల పోస్టుబిళ్ళను జతచేసి, స్వంతిఅడ్రసు వ్రాసుకొనిన కవరును, సదరు ఫారమును కోరుచూ వ్రాసిన ఉత్తరము జతపరచి పంపినయెడల ప్రిన్సిపాల్, ఫిషరీస్ ట్రైనింగు ఇన్‌స్టిట్యూట్, జగన్నాథపురం, కాకినాడ వారు దరఖాస్తు ఫారములను ఉచితముగా పంపెదరు. లేదా యీ క్రింద వివరించబడిన ఫారములో దరఖాస్తు పంపించవలయును.

ఇంటర్వ్యూ కాకినాడలో జరుగును. ఇంటర్వ్యూకు పిలువబడిన అభ్యర్థులు రాను, పొనుఖర్చులువారే భరించుకోవలయును. ఇంటర్వ్యూ అయిన వెంటనే శిక్షణకొరకు ఎన్నుకోబడిన విద్యార్థుల పేర్లు ప్రకటించబడును. వారు శిక్షణనిమిత్తం ట్రైనింగు ఇన్‌స్టిట్యూట్‌లో చేరుటకు సిద్ధముగా నుండవలయును.

అర్హతలు

1. విద్య: తెలుగు వ్రాయగలిగి, చదువగలిగి యుండవలయును.

2. అనుభవము: సముద్రపు చేపల పేటయందు కనీసము అయిదు సంవత్సరములు అనుభవము కలిగియుండవలెను (తూనియము ధృవపరచుటకై, వారి గ్రామాధికారినుండిగాని, ఫిషరీస్ అధికారి (కనీసం అసిస్టెంటు ఇన్‌స్పెక్టరు) నుండిగాని సర్టిఫికేటు ఉండవలెను.

3. వయస్సు: 18-35 సంవత్సరముల మధ్య నుండవలయును. ఈవిషయమును ఋజువుచేయుటకు గ్రామాధికారి సర్టిఫికేటుగాని, విద్యాసంస్థ సర్టిఫికేటుగాని పొందవలయును.

4. ఆరోగ్యము: మంచి ఆరోగ్యవంతులై యుండవలయును. ఈవిషయమును ఋజువుచేయుటకు రిజిస్టర్డు డాక్టరు సర్టిఫికేటు అవసరము.

ఈ శిక్షణకాలములో ఒక్కొక్క అభ్యర్థికి నెల 1-కి రు. 50 లు చొ॥ స్టయిఫండు యివ్వబడును. శిక్షణ కాలములో కరువు ఏ విధమైన ప్రమాదములకు ప్రభుత్వమువారు బాధ్యులుకారు.

ఈ శిక్షణకాలము అనంతరము సముద్రపు చేపలపేటనే వృత్తిగా అవలంబించదనని, అవసరమైనపుడు ప్రభుత్వం వారిచే నడుపబడుచున్న యంత్రపు నావలపై ఉద్యోగము చేయుదుమని అభ్యర్థి దృఢపరిచియివ్వవలసిన ఒప్పత్రమును వ్రాసి యివ్వవలయును.

అభ్యర్థులు తమదరఖాస్తులను ప్రిన్సిపాల్, ఫిషరీస్ ట్రైనింగు ఇన్‌స్టిట్యూట్, జగన్నాథపురం, కాకినాడ వారికి రిజిస్టర్డుపోస్టుద్వారా పంపుకొనవలయును.

ప్రిన్సిపాల్,
ఫిషరీస్ ట్రైనింగు ఇన్‌స్టిట్యూట్,
కాకినాడ.

ఫిషరీస్ ట్రైనింగు ఇన్‌స్టిట్యూట్‌లో ప్రవేశించుటకు దరఖాస్తుఫారము—

1. అభ్యర్థి పేరు:
2. తండ్రిపేరు:
3. తండ్రిలేనిచో సంరక్షకుని పేరు:
4. జన్మస్థలము (గ్రామం, తాలూకా, జిల్లా)
5. నివాసము (అడ్రసు)
6. వయస్సు: (గ్రామాధికారి నుండి లేక స్కూలులో సర్టిఫికేటు జతపర్చవలెను)
7. తండ్రి లేక సంరక్షకుని వృత్తి:
8. విద్యార్హతలు: (చదివిన స్కూలు పేరు, స్కూలు సర్టిఫికేటు జతపరచవలయును)
9. సముద్రపుపేటఅనుభవము (ఏరకపు నావలలో, ఏరకమైన వలలు, గాలములతోనో వ్రాయవలయును. ఎన్ని సం॥లు పేటాడినారో వ్రాయవలయును. ఈ విషయములో గ్రామాధికారినుండిగాని, ఫిషరీసు డిపార్టుమెంటువారి ఉద్యోగులనుండిగాని (కనీసము ఫిషరీసు అసిస్టెంటు ఇన్‌స్పెక్టరు) సర్టిఫికేటుపొంది జతపరచవలెను.
10. ఆరోగ్యము: డాక్టరు వద్దనుండి పొందిన సర్టిఫికేటు శిక్షణకొరకు ఎన్నుకోబడినప్పుడు చూపవలయును.
11. మాతృభాష:

అభ్యర్థి సంతకము.

నాగార్జునసాగర్ డామ్ (ప్రాజెక్టు)

టెండరు నోటీసు నం: 12TS/CC-II/తే 18-12-61

నాగార్జునసాగర్ ప్రాజెక్టు, ఆంధ్రప్రదేశ్, కేంద్రప్రభుత్వము లేక ఏ రాష్ట్రప్రభుత్వమువకైనను చెందిన రిజిస్టరు (ఎ&బి) తరగతి కంట్రాక్టరు వద్దనుండి యీ దిగువ పనులకు సీలుపేయబడిన టెండర్లను ఎగ్జిక్యూటివ్ ఇంజనీర్, డామ్ డివిజను నెం. 3, నాగార్జునసాగర్ డామ్, విజయపురి దక్షిణము, మిరియాలగూడెం తాలూకా, నల్లగొండ జిల్లా, ఆంధ్రప్రదేశ్ వారిచేత 31-1-62 వ తేదీన॥ 4 గంటలవరకు కోరబడుచున్నవి. వాటిని ఆ దినం సా॥ 4-15 గంటలకు తెరవబడును. టెండరు షెడ్యూల్లు, మరియు డాకుమెంట్లుకై దిగువ చూపబడిన వాల్ల కాలములో తెలుపబడిన సొమ్ము మొత్తం ప్రతీ సెట్టునకు చెల్లించి అతని ఆఫీసులో పని చేయు గంటలలో 9-1-62 తేదీనుండి 30-1-62 వరకు పొందవచ్చును. పని పూర్తి చేయవలసిన కాలము 6 మాసములు. ఒక్కొక్క పనికి కంట్రాక్టు స్వభావము లంప్‌సమ్.

వరుస నెం.	పని పేరు	డిపాజిట్ చేయవల సిన ఎర్నెస్టు సొమ్ము	టెండరు సెట్టు ఖరీదు
		రు.	రు.నపై.
1.	హిల్ కాలనీవద్ద అకౌంట్స్ ఆఫీసు నకు ఆఫీసుకట్టడములు కట్టుట	1,450	5-10
2.	హిల్ కాలనీవద్ద 12 ఎత్తి టైపు నివాస గృహములు కట్టుట	3,370	10-20

సూపరింటెండింగ్ ఇంజనీర్.

క్రీడారంగం

జాతీయ బాల్ బాడ్మింటన్:

రైల్వేలతో హైదరాబాద్ ఓటమి; 2-0 గేములు

ఆంధ్రపై మద్రాసు గెలుపు: సుబ్బయ్య, భావనారాయణల ప్రతిభ

(ఆంధ్రపత్రిక ప్రతినిధి) మద్రాసు, డిసెంబర్ 27:

క్రిందటేడు ఘనవిజయాన్ని సాధించిన హైదరాబాదు జట్టు నేటిఉదయం రైల్వేలచేతిలో ఘోరపరాజయాన్ని పొందింది. రైల్వేజట్టు 2_0 గేములతో 29_16, 29_7 పాయింట్ల తేడాతో గెలుపొందింది. హైదరాబాదువారు మొదటిసారిగా ఓటమి చవిచూశారు.

నేటిఉదయం మద్రాసుజట్టు ఆంధ్రను 2_0 గేములతో 29.24. 29.26 పాయింట్లతో ఓడించింది. ఆంధ్ర బాలురజట్టు మద్రాసు బాలురజట్టును 29.24, 29-11 తో ఓడించింది.

నేటి ఉదయం జరిగిన మద్రాసు - ఆంధ్ర పోటీలో టూర్నమెంటులో ఇంతవరకు కనిపించని ప్రతిభా సామర్థ్యాలు నెల్లడయినాయి. ఇంతచక్కనిపోటీ నేటివరకు జరుగలేదనే చెప్పవచ్చు. ఉభయుల మధ్య నూటిపోటీ జరిగింది. సర్వీసులో బంతి అన్నిసార్లు అటూ ఇటూ తిరగడం ఎక్కడా జరుగలేదు. ఆంధ్ర జట్టులో భావనారాయణ, సూర్యనారాయణ విజృంభించగా మద్రాసు జట్టులో సుబ్బయ్య, మణి విజయవిహారం చేశారు. భావనారాయణ ఇంతవరకు ఏ పోటీలోనూ అంతటి ప్రావీణ్యాన్ని ప్రదర్శించలేదు. అతని చేతిలోపడ్డ ప్రతిబంతిని ఊరికే పోనివ్వక ఏదోవిధంగా అవతలివారిని ముప్పుతిప్పలు పెట్టేటట్లు విపరీతంగా ఆడారు. అతని ధాటికి మద్రాసుజట్టు మొదట్లో బెదరినా, తర్వాత తిట్టుకొని నిలబడగలిగింది. సూర్యనారాయణకూడా గతంలోని పోటీలలోకంటే నేడు ఎంతో చక్కగా ఆడారు. ఒక్కొక్కసారి ఆయన వాలుగా వేసిన బంతి మద్రాసు ఫ్రంటు ఆటగాళ్ళను సేలమీద పడుకు నేట్లు చేసింది.

మొదటి గేములో మద్రాసువారు సర్వీసు ప్రారంభించి స్కోరు 12-6 వరకు తీసుకవచ్చారు. ఆంధ్ర పుంజుకొని 12-12 వరకు లాగ్గొట్టారు. ఇక అక్కడి నుంచి వేగంగా కదలలేక పోయారు. మద్రాసువారు విజృంభించి స్కోరు 26-19 చేశారు. అక్కడి 'సైడ్ ఓవర్' అయింది. ఆంధ్రసర్వీసు తీసుకుని మరి 5 పాయింట్లు మాత్రం సాధించి సర్వీసు వదులుకొన్నారు. మద్రాసు మరొక 8 పాయింట్లు సంపాదించి మొదటిగేము గెలుచుకొన్నది. రెండవగేములో మొదట్లోకన్నా ఆంధ్ర ధైర్యంగా నిలబడగలిగింది. స్కోరు 18-10 లో వుండగా, మద్రాసు సర్వీసు తీసుకొని 11 పాయింట్లు ఏకధాటిగా సంపాదించారు. ప్రతి బంతీ సుబ్బయ్య చేతిలోపడి, ఆంధ్ర జట్టును ఊపిరి సలపకుండా చేసింది. ఆంధ్ర కూడా జంకకుండా వారిసర్వీసును త్వరితత్వరగా పడగొట్టి, స్కోరు 24-24 చేశారు. మద్రాసు స్కోరు 26 పాయింట్లవరకు రానిచ్చి మళ్ళీ సర్వీసును ప్రారంభించారు. స్కోరు 26-26 అయ్యాక సర్వీసు మద్రాసుకు వెళ్ళింది. మరో 3 పాయింట్లు కలిపి విజయంపొందారు.

మైసూరుపై ఆంధ్ర విజయం

నిన్న సాయంకాలం జరిగినపోటీలో మైసూరు జట్టుపై ఆంధ్ర 2-1 గేములతో 29-16, 14-29, 29-28 పాయింట్లతో గెలుపొందింది. మొదటి గేము కంటె రెండవగేము, దానికంటె మూడవ గేము మంచి రసపట్టులో సాగాయి. మైసూరుజట్టులో సునిశితమయిన ప్రజ్ఞ నేర్పుగలవారున్నారు. ముఖ్యంగా సెంటర్, ఫ్రంటు ఆటగాళ్ళు చాలా బిసువుగా ఆడారు. ఆంధ్రజట్టు మొదటి గేమును ఎంతో సులభంగా గెలిచారో (29-16) అదేవిధంగా మైసూరు జట్టు రెండవ గేమును చాలా తేలికగా (29-14) గెలిచారు. ఇక మూడవ గేము 'డైవార్ధనం పస్సు సర్వీసు' వలె నడిచింది. విజయలక్ష్మి ఎవరిని పరిస్తుందో చివరవరకు చెప్పడం కష్టమయింది. అయితే ఆ గేము మొదటిభాగం 26-15 వరకు బాగానే నడిచింది. ఆ తరువాత ఆంధ్రకు ఒక్క పాయింటుకూడా యివ్వకుండా మైసూరు 28 పాయింట్లు సంపాదించారు. అయితే మైసూరు సర్వీసును ఆ స్కోరులో పడగొట్టి ఆంధ్రపోటీని గెలుచుకొన్నది.

ఆంధ్రజట్టులో భావనారాయణ, సూర్యనారాయణ, అప్పారావులు చక్కని ఆటను ప్రదర్శించారు. అయితే మనవారిలో వున్న దౌర్బల్యమేమంటే, అవతలివారి కెక్కిని కనిపెట్టి ఆడుకపోవడం ప్రతిపోటీలోనూ ఈలోపం కావస్తున్నది. కొంగా అవతలి పక్షం లో భాగా ఆడేవారికే బంతిని అందివ్వడం కూడా మనవారిలోవున్న మరొకలోపం మనవారు విసిరిన బంతులన్నీ మైసూరులోని సెంటర్, ఫ్రంటు ఆటగాళ్ళచేతులలోనే పడ్డాయి. వారు దానికి తిరిగిట్లుగా సమాధానం చెప్పారు. నేటి ఉదయం మద్రాసులో జరిగిన పోటీలో కూడా మనవారు కొట్టిన బంతులు సుబ్బయ్య, మణిలకే వెళ్ళాయి. వారు ఈ అవకాశాన్ని చక్కగా ఉపయోగించుకొన్నారు. అంతేగాక ఆంధ్ర జట్టులో ప్రంటు ఆటగాళ్ళకే బంతులు కొట్టారు. ఈ విధంగా అవతలిపక్షం వారు ఆంధ్రజట్టులోని బలహీనతను కనిపెట్టి పాయింటు సంపాదించారు. మొత్తంమీద అవతలిపక్షం వారు వేసిన 'సవాళ్ళ'కు మనవారు కొన్ని సమయాలలో చెప్పిన సమాధానాలు ఎంతో ప్రశంసనీయంగా వున్నవి. ముఖ్యంగా భావనారాయణ కొన్ని తిరుగులేని బంతులు కొట్టారు.

నేటి ఉదయం ఆంధ్ర-మద్రాసు బాలుర పోటీలో ఆంధ్రజట్టు 2-0 గేములతో 29-24, 29-11 పాయింట్ల తేడాతో విజయాన్ని సాధించింది. ఇంతవరకు మన బాలురజట్టు ఓటమి అనేది లేకుండా ముందడుగు వేస్తున్నారు. పాయింట్లలోకూడా అందరికన్నా వీరిదే ముందంజగా వున్నది. నిరుటి ఘనవిజయాన్ని నిలబెట్టుకుంటారని దృఢంగా విశ్వాసించవచ్చు.

నేటి ఉదయం జరిగిన పోటీల వివరాలు: రైల్వేలజట్టు-ఢిల్లీజట్టు (29 6, 29-12) కేరళ-ప. బెంగాల్ (29 8, 29-19) మైసూరు-బొంబాయి (29 16, 29 19) మద్రాసు-ఆంధ్ర (29_24, 29-26) ఆంధ్ర-మద్రాసు (బాలురు) (29_24, 29-11), రైల్వేలు-హైదరాబాదు (29-16, 29-7)

నిన్న సాయంకాలం జరిగిన పోటీల వివరాలు: హైదరాబాదు-రాజస్థాన్ (29_10, 29_9), మద్రాసు-బొంబాయి (29-17, 29_15), పుదుచ్చేరి-ఢిల్లీ (29-18, 29-11), బీహార్-మహారాష్ట్ర (29_10, 29_24) ఆంధ్ర-మైసూరు (29 16, 14-29, 29_28) మద్రాసు-హైదరాబాదు (15-29, 29-16, 29-21)

నేటి ఉదయంవరకు వివిధజట్ల బలాబలాలు ఈవిధంగా నున్నవి (మొదట పేర్కొన్నవి మొత్తం ఆటల సంఖ్యగాను, తరువాతది గెలుపొందిన పోటీల సంఖ్యగాను గుర్తించాలి): రైల్వేలు 7-7 మద్రాసు 7-7, హైదరాబాదు 7_6, కేరళ 7_5, ఆంధ్ర 7_4.

బాలురు: ఆంధ్ర 8-8, మద్రాసు 2-1, మైసూరు 2-1.

తిరిగి బొంబాయి విజయం

రైల్వేలకు జయలక్ష్మి కిప్

బొంబాయి, డిశెంబరు 26: ఇక్కడ జరుగుతున్న జాతీయ టేబుల్ టెన్నిస్ ఛాంపియన్‌షిప్ పోటీలలో నేటిరాత్రి బొంబాయి జట్టు 5-1 తేడాతో రైల్వే జట్టును ఓడించి బర్నా-బెల్లా నకిప్‌ను గెలుచుకొన్నారు. స్త్రీల పోటీలలో రైల్వేల జట్టు 5-2 తేడాతో బొంబాయి జట్టును ఓడించి జయలక్ష్మి కిప్‌ను పొందింది. జూనియర్స్ పోటీలలో బొంబాయి 3.0 తేడాతో బెంగాల్‌పై గెలుపొంది రామానుజం ట్రోఫీని పొందింది.

పురుషుల పోటీలో గెలుపొందండ బొంబాయికిది తొమ్మిదవసారి.

వేదాంత గోష్ఠి

మద్రాసు, డిసెంబరు 27: అన్నామలైపురం గ్రీన్ వేస్ రోడ్డులోని చాబలి గార్డెన్స్‌లో డిసెంబరు 28 మొదలు 30 వరకు శ్రీ ఉప్పులూరి గణపతిశాస్త్రిగారు సాయంత్రం 5-30 గంటలకు వేదాంతగోష్ఠి జరుపుతారు.

ఆకాశవాణి

[తెలుగులో వార్తలు: ఉ॥ 7; మ॥ 1-50; సా॥ 7; ఆంగ్లంలో వార్తలు: ఉ॥ 8. మ॥ 1-30; సా॥ 6; రా॥ 9]

శుక్రవారం, డిసెంబరు 29:

హైదరాబాద్ (ఎ)

(405.4 మీటర్లు)

ఉ॥ 6-30 సుప్రభాత్ అండాళ్ తిరుప్పావై 6-55 భక్తిరంజని 6-55 కార్యక్రమ వివరణ 7-15 గాంధీమార్గం 7-30 శ్రీ. అనంతరామరావు: వయొలిన్ 8-15 హిం॥ వా. 8-30 హిందూస్థానీ సంగీత శిక్షణ: రాగతోడి.

మ॥ 11-40 మాధ్యమిక పాఠశాలలకు (విజయవాడనుండి రిలే) 12-10 మాధ్యమిక పాఠశాలలకు (ఉర్దూ) 12-30 కార్మికుల కార్యక్రమం (విజయవాడ నుండి రిలే) 1-00 శ్రీ సంసార్ (హిందీ) 1-30 డి. వి. పలూస్కర్: ఖయాల్ 2-00 హైదరాబాద్ బి వలె 2-10 ఉ. వా. 2-20 బి వలె 2-30 వాతావరణ సూచన.

సా॥ 6-00 స్థానిక ప్రకటనలు 6-05 ప్రా. వా. 6-15 ఉర్దూలో కార్యక్రమం 7-15 గాంధీ పర్వ్ (ఉర్దూ) 7-30 సంగీతోత్సవం (మద్రాసునుండి రిలే) 9-15 ఉ. వా. 9-30 ఢిల్లీనుండి రిలే 10-00 బి వలె 11-00 ప్రసార సమాప్తి.

హైదరాబాదు (బి)

(49.02 మీటర్లు)

ఉ॥ 6-30 హైదరాబాదు ఎ వలె 8-00 ఎ వలె.

(42.02 మీటర్లు)

మ॥ 11-40 ఎ వలె 1-00 రేడియో సంగీత గోష్ఠి 1-30 ఎ వలె 2-00 శ్రీ. అనంతరామరావు: వయొలిన్ 2-30 వాతావరణ సూచన.

(60.12 మీటర్లు)

సా॥ 6-00 ఎ వలె 6-15 గ్రామస్థుల కార్యక్రమం: గ్రామలక్ష్మి స్త్రీలకు 7-15 గ్రామస్థుల కార్యక్రమం 7-30 ఎ వలె 9-15 నృత్య సంగీతం (విజయవాడనుండి రిలే) 9-30 సంగీతోత్సవం (మద్రాసునుండి రిలే) 11-00 ప్రసార సమాప్తి.

విజయవాడ

(357.1 మీటర్లు)

ఉ॥ 6-30 శుభోదయం 6-35 భక్తిరంజని (హైదరాబాద్ నుండి రిలే) 6-56 ప్రసార తరంగిణి 7-15 గాంధీమార్గము 7-30 హైదరాబాద్ వలె 8-15 హిం॥ వార్తలు.

మ॥ 11-30 రాష్ట్రగానము 11-40 మాధ్యమిక పాఠశాలలకు 12-10 లలిత సంగీతం 12-30 కార్మికుల కార్యక్రమం 1-00 చల్లపల్లి కృష్ణమూర్తి 1-30 యుగళగీతావళి.

సా॥ 6-00 స్థానిక ప్రకటనలు 6-05 ప్రాం. వా. 6-17 గ్రామస్థుల కార్యక్రమం 7-15 గ్రామస్థుల కార్యక్రమం 7-30 సంగీతోత్సవం (మద్రాసునుండి రిలే) 8-15 నృత్యసంగీతం 9-30 ఢిల్లీ నుండి రిలే) 10-00 సంగీతోత్సవము (మద్రాసునుండి రిలే) 11-00 ప్రసార సమాప్తి.

మద్రాస్ (ఎ)

(416.7 మీటర్లు)

ఉ॥ 6-45 మంగళ గానం 6-50 తుది ప్పాడలీ గళి 7-00 వాద్య గోష్ఠి 7-10 నేటి కార్యక్రమ వివరణ 7-15 శ్రీ. వా. 7-30 రేడియో కెయిదిమలర్ 7-40 మద్రాస్ బి వలె 8-00 మధుర గీతం

మ॥ 1-0 హిందూస్థానీ సంగీతం 1-30 గానమంజరి 1 40 హిం. వా. 1-50 గీతమంజరి 2-00 శ్రీ. వా. 2-10 వాతావరణ సూచన

సా॥ 5-30 వీణ నిలయ విద్వాంసుడు 5-45 గాంధీ చర్చ (తమిళం) 6-00 భజన్ 6-05 ప్రాంతీయ కెయిదిమలర్ 1-15 గ్రామస్థులకు (తమిళం) 7-15 శ్రీ. వా. 7-30 సంగీతోత్సవం 9-00 వాద్యగోష్ఠి 9-15 కదంబం 9-30 సంగీతోత్సవం 11-00 ప్రసార సమాప్తి.

మద్రాసు (బి)

(211.3, 49.30 మీటర్లు)

ఉ॥ 6-45 మద్రాసు ఎ వలె 7-15 సంగీతమంజరి 7-30 నాదస్వరం (తిరుచ్చి నుండి రిలే).

(211.3, 41.32 మీటర్లు)

మ॥ 12 కార్మిక కార్యక్రమం 1 మాదర్ నిగష్పి (స్త్రీలకు) 1-40 గాత్రసంగీతం 2 మధురగీతం.

(211.3, 60.98 మీటర్లు)

సా॥ 5-30 పాశ్చాత్య సంగీతం 5-50 స్థానిక ప్రకటనలు (ఆంగ్లం) 6-15 కార్యక్రమ వివరణ 6-20 సంగీతోత్సవం 7-15 సంగీతమాల 7-30 ఎ వలె 9-15 (ఆంగ్ల ప్రసంగం) 9-30 ఢిల్లీ నుండి రిలే 10 పాశ్చాత్య సంగీతం 10-30 ప్రసార సమాప్తి.

మీ రెబాదులు

హైదరాబాద్

హైదరాబాద్, డిశంబర్ 27: శ్రీ కొట్టూరు సీతయ్యగుప్త, ఉస్మాన్‌గంజ్ హైదరాబాదు.

1.	సన్నబియ్యం	67/84
2.	దొడ్డుబియ్యం	48/51
3.	అక్కులుబియ్యం	48/52
4.	సంబరు బియ్యం	50/55
5.	గొట్టిబియ్యం	
6.	నెం. 24 బియ్యం	68/70
7.	ఎస్. కె. బియ్యం	67/68
8.	కనుమ బియ్యం	61/62
9.	కె. 12 బియ్యం	66/67
10.	బిల్లి భోగాలబియ్యం	62/63
11.	తెల్ల జొన్నల	36/41
12.	దాసి జొన్నలు	30/36.50
13.	పచ్చ జొన్నలు	32.00/34
14.	పసుపు	118/130
15.	కందులు	40.00/44.00
16.	ఎర్ర కందులు	36/37.73
17.	పెసలు	42/44.50
18.	మినుములు	58/65.00
19.	అలసలు	
20.	శనగలు	50/52.50
21.	ఉలవలు	25.50/26.00
22.	బెల్లము	25/34
23.	మిర్చి	55/128
24.	చింతపండు	60/120
25.	ఉల్లిగడ్డ	8/15.19
26.	గోధుమలు	60/65
27.	ఎర్ర గోధుమల	
28.	నుక్క గోధుమలు	60/61.50
29.	కుసుమలు	49/54
30	నువ్వుల	120/135
31	ఇలాతి పలుకు: చిన్నవి	78.25/78.50
32.	ఇలాతి పప్పు: పెద్దది	96/99
33.	జీలకర్రలు	64.00/66
34.	వత్తి గింజలు	31/35.50
35.	నూనె	18.00
36.	పెద్ద కందిపప్పు	60/64
37.	చిన్న కందిపప్పు	51/53
38.	పెసరపప్పు	84/86
39.	శనగ పప్పు	60/61
40.	సీమ శనగ పప్పు	55/62
41.	మినపప్పు	58/59
42.	లంక పప్పు	42/43
43.	ధనియాలు	55/58
44.	ఇలాతికాయ	68/70

ఒంగోలు మార్కెట్

హైదరాబాద్, డిశంబర్ 27: నుమ్రాల రాఘవులుగారి చంద్రయ్య వెండి బంగారం వర్తకులు, సిద్దియాంబజార్, హైదరాబాదు, పోస్ట్ నంబరు 4890.

1.	బంగారం	120.75
2.	అశోక చీపుర	121.00
3.	నవరత్న	96.00
4.	వెండి (1 కిలోగ్రాం ధర)	209.00
5.	వెండి (10 గ్రాముల ధర)	2.12

మద్రాసు

మద్రాసు, డిసెంబర్ 27:

నవరత్న (8 గ్రాములు)	రు.	99.00
మైసూరు బంగారం (10 గ్రాములు)	రు.	123.25
మూసా బంగారం (10 గ్రాములు)	రు.	121.00
వెండి దిమ్మెలు రెడి (1 కిలోగ్రాం)	రు.	215.00
వెండి చిల్లర ధర (10 గ్రాములు)	రు.	2.20

వేరుశనగ నూనె (100 కిలోగ్రాం)

మద్రాసు గిడ్డంగివద్ద చిల్లరగా ఎక్స్ పెల్లర్ 3 యస్. యం. ఎ. రెడి	రు.	181.20

ఆముదం 226.80 కిలోగ్రాం:

తిరుపతూరు	రు.	365.00

వేరుశనగపప్పు 80 కిలోగ్రాం:

వేరుశనగకాయలు: (కొత్తవంట (16.5 కిలోగ్రాం)		70.00
క్విలన్ యం. యస్.	రు.	41-25
ఆలోవ్	రు.	40-25
రాజా	రు.	40-25

చక్కెర

పారి 100 కి. గ్రాముల బస్తా	రు.	109-50

న్యూయార్క్ ప్రతిమార్కెట్

న్యూయార్కు, డిశంబరు 26: మార్చి వాయిదా ధరలు ఈనెల ఇలా వున్నవి

ప్రారంభం ధర	34.22
ముగింపు ధర	34.15

విశాఖజిల్లాలో సహకార సేద్యం

పథకం పరిశీలనలో ఉన్నట్లు కలెక్టర్ వెల్లడి

(స్వకీయ విలేఖరి)

విజయనగరం, డిసెంబరు 20: భీముని పట్నం తాలూకాలోని ఒక బ్లాకులో లభ్యమయ్యే 300 ఎకరాల భూమిలో సహకార సేద్యానికి రూపొందించిన ఒక పథకం పరిశీలనలో వుందని జిల్లా కలెక్టరు శ్రీ పి. వి. రత్నం నేడిక్కడ వెల్లడించారు.

భూమిలేని హరిజనులకు, తితిదేవెనుకబడిన తరగతులవారికి భూములిస్తూ పట్టాలను పంచిపెట్టడానికి ఏర్పాటు చేసిన పథకాలలో కలెక్టరు పెనిమయాన్ని వెల్లడించారు. ఈ పథకాన్ని కేంద్ర ప్రభుత్వ ఆమోదానికి పంపారని, కేంద్రం ఆమోదించగానే అమలుజరగుతుందని కలెక్టరు చెప్పారు. సమావేశానికి సుమారు వెయ్యిమంది గ్రామీణులు స్త్రీలు హాజరయ్యారు.

ఇప్పుడు బంజరుభూములు యివ్వబడిన పట్టాదారులకు స్వాధీనమైన సహాయంతో చేయవలసిందిగా కలెక్టరు శ్రీ పి. వి. రత్నం అధికారులకు విజ్ఞప్తి చేశారు.

విజయనగరం తాలూకాలో 3143 ఎకరాల బంజరుభూములకు, శృంగవరపుకోట తాలూకాలో 2408 ఎకరాల భూములకు, చోడవరం తాలూకాలో 2214 ఎకరాల భూములకు, బూదుసల తాలూకాలో 764 ఎకరాల భూములకు పట్టాలను భూమిలేని పేదలకు యింతవరకు యిచ్చినట్లు సబ్-కలెక్టరు శ్రీ ఎం. వెంకటరత్నం తమ నివేదికలో వెల్లడించారు.

కొండపల్లి వీరవెంకయ్య షష్టిపూర్తి

రాజమండ్రి, డిసెంబరు 11: స్థానిక ప్రముఖ వ్యాపారి, సుప్రసిద్ధ పుస్తక ప్రచురణకర్త అయిన శ్రీ కొండపల్లి వీరవెంకయ్యగారి షష్టిపూర్తి ఉత్సవములు, వారి స్వస్థలంలో ఈ నెల 8, 9, 10 తేదీలలో, వారి కుమారులు సర్వశ్రీ సత్యనారాయణ, సుబ్బారావు, భాస్కరరావుగార్లచే మహదానందముగా జరుపబడినవి.

మొదటిరెండురోజులు వేదోక్తంగా జరుగవలసిన క్రతువులు మొదలైన కార్యక్రమములు నిర్వహించబడినవి. ఆఖరురోజు వేదపంత ప్రకాండులుడి శ్రీవిశ్వేశ్వరాథసువపాఠీ, ఆంధ్రపురాణకర్త శ్రీ మధునాపంతుల సత్యనారాయణశాస్త్రిగార్ల ఆశీర్వచనములతో పండితసత్కారసభ జరిగింది. తమ సిబ్బందిసుమారు 50 మందికి 15 రోజుల జీతమును ఈ సంతోష సమయంలో బోనసుగా పంచిపెట్టారు. స్థానిక మాస్టర్ ప్రింటర్సు, అసోసియేషన్, దక్షిణప్రచురణకర్తల సంఘం, తిరిగి సంఘాల తరపున సర్వశ్రీ పోతా ప్రకడ సూర్యనారాయణ, అడ్డపల్లి నాగేశ్వరరావు, కనకం అప్పలస్వామిగార్లు అభినందన పత్రికలు చదివి శ్రీ వీరవెంకయ్య సభినందించారు. శ్రీ మంగళంపల్లి బాలమురళీకృష్ణ గాన కచ్చేరి జరిపారు. (స్వ. వి.)

ఈజిప్టులో విదేశీయుల భూములు

సర్వే ప్రారంభం

కైరో, డిసెంబరు 26: ఈజిప్టులో విదేశీయుల సొంతమైన భూములంతా జాతీయం చేస్తామని అధ్యక్షుడు నాసర్ శనివారంనాడు ప్రకటన పురస్కరించుకుని అక్కడి అధికారులు విదేశీ ఆస్తులలోని భూముల సర్వేను త్వరితంగా చేస్తున్నారని నమ్మకంగా తెలుస్తోంది.

ఇందు మిందు 145 వేల ఎకరాల భూమి, సుమారు 2,614 మంది విదేశీయుల సొంతంగా యీజిప్టులో వున్నదట. వీరిలో అధికంగా గ్రీసులు, ఇటాలియనులు; టర్కీవారూ వున్నారని తెలుస్తోంది. ఈ భూమిని ఈజిప్టు రైతులకు పంచేస్తారట.

మైల్డుకు మైల్డుగా గొట్టములు

ఇండియన్ స్టాండర్డు స్పెసిఫికేషనునకు 1/4" నుండి 6" రంధ్రములుగొటములువిల్లప్పుడు స్టాకులోవుండును

ఉక్కు గొట్టములు మరియు ఫిట్టింగులకు

అల్కాథీన్ పైపులు మరియు అల్కాప్లాన్ ఫిట్టింగులకు స్టాకిస్టులు

ది మద్రాసు సర్కిల్ పైప్ డీలర్స్ అసోసియేషన్ లిమిటెడ్

నెం. 6, అర్మీనియన్ వీధి,

పోస్టు బాక్సు నెంబరు: 1748 మద్రాసు-1.

తంతి: 'GALVANIZE' ఫోన్: 23901 (3 లైనులు)

బ్రాంచీలు:

* దండూ బిల్డింగ్సు, నెం. 1, రాష్ట్రపతి రోడ్, సికింద్రాబాదు (దక్కన్).
* నెం. 4/6, బజార్ రోడ్డు, మట్టన్చేరి, కొచ్చిన్.
* టి. ఎస్. నెం. 10-764, బందర్ రోడ్, మంగళూరు.
* 'గోగినేని బిల్డింగ్స్', రంగయ్య అప్పారావు వీధి, విజయవాడ - 1.
* 4/2, చెస్ కోర్సు రోడ్, కోయంబత్తూరు-1.
* సాకత్ బిల్డింగ్సు, సిల్వర్ జూబిలీ వార్డు రోడ్, బెంగుళూరు - 2.

బేస్తవారపుపేట పంచాయితి సమితి

టెండరు నోటీసు నెం. 2/61. 19-12-61

బేస్తవారపుపేట పంచాయితి సమితికై అదనంగా భవంతుకట్టుటకున్ను, అర్తవీడులో ప్రాథమిక ఆరోగ్యకేంద్రమునకు భవంతు కట్టుటకున్ను బేస్తవారపుపేట పంచాయితీసమితి బ్లాకుడెవలప్‌మెంటు ఆఫీసరు గారిచే రిజిస్టర్డు కంట్రాక్టర్లనుండి 5-1-62 తేది సా॥ 4 గం. వరకు సీలువేసిన టెండర్లు కోరబడుచున్నవి. బ్లాకుడెవలప్‌మెంటు ఆఫీసరుగారిచే టెండర్లు అదే రోజున సా॥ 4-15 గంటలకు తెరవబడును.

ఆఫీసు పనిచేయుకాలములో ఉద్దేశింపబడిన పైకముకట్టి పంచాయితీ సమితి ఆఫీసునుండి టెండరు డాక్యుమెంట్లు పొందవచ్చును.

పని పేరు	ఎర్నెస్టు డిపాజిట్	ధరావతు సొమ్ము	డాక్యుమెంటు ఖరీదు
	రు.	రు.	రు.
1. బేస్తవారపుపేట పంచాయితీ సమితి ఆఫీసునకై అదనంగా భవంతినిర్మాణము	31,500	788	5-10

గోవా పరిస్థితి చక్కబడగానే సైనికుల ఉపసంహారం

సైనిక గవర్నర్ కాండెత్ వెలడి: పోర్చుగల్ అస్తులకు కృష్ణమీనన్ హామీ

న్యూఢిల్లీ, డిసెంబరు 26:

గోవాలో సాధారణపరిస్థితులు తిరిగి ఏర్పడి, పరిపాలనా వ్యవస్థను పునర్నిర్మించినవెంటనే భారతదళాలు ఉపసంహరణ జరుగుతుందని గోవా సైనిక గవర్నర్ మేజర్ జనరల్ కె. పి. కాండెత్ నేడు వెల్లడించారు.

క్రిస్మస్ పండుగ సందర్భంగా సేవల్ క్లబ్‌లో గోవా పౌరులుద్దేశించిన విందులో తిమ గౌరవార్థం ప్రతిపాదితమైన టోస్టుకు సమాధానం ఇస్తూ శ్రీ కాండెత్ 'నేటి పరిస్థితి రహస్యాలు, పంతెపులు, విమానాశ్రయం మున్నగు ప్రధాన ప్రజోపయోగ నిర్మాణాలను పోర్చుగీసువారు నాశనగొట్టారు. వాటిని బాగు చేయట మీ ప్రభుత్వపు ప్రధాన కర్తవ్యం' అని అన్నారు.

నేటివిందుకు అనేక గోవన్ పౌరులు భారత ప్రభుత్వ ఉన్నతాధికారులు హాజరైనారు.

గోవా కార్యక్రమాల సందర్భంగా భారత పౌరులకు సహకరుపడిన గోవన్లను అభినందించి నవభారత నిర్మాణంలో గోవన్లు సహకరించగలరనే ఆశాభావాన్ని వెల్లడించారు.

పోర్చుగీసువారి ఆస్తులకు మీనన్ హామీ

కలకత్తా, డిసెంబరు 26: భారతంలోని మాజీ పోర్చుగీసు ప్రాంతాలలో కానీ, లేక భారతదేశంలో గాని పోర్చుగీసువారికి న్యాయబద్ధమైన ఆస్తిపాస్తులు ఉంటే భారత రాజ్యాంగాన్ని అనుసరించి వాటికి రక్షణ లభించగలదని మిత్రదేశాలకు భరోసా ఇవ్వటం ముఖ్య ప్రధాన కారణమని శ్రీ మీనన్ అన్నారు.

గోవాలోని భారతీయులు మనపేదలను ఆయుధాలతో కాక ఆనందోత్సాహాలతో ఎదుర్కొన్నారని శ్రీ మీనన్ వివరించారు.

గోవా సాంస్కృతిక ప్రత్యేకతకు రక్షణ కల్పిస్తామని రక్షణమంత్రి హామీ ఇచ్చారు.

'భారతదేశం లిఖితపూర్వక బలప్రయోగానికి పూనుకుంది. మార్గాంతరం లభించలేదు. ఈ సమయాన్ని మనం ఎన్నుకోలేదు. ఈ సమయాన్ని ఎన్నుకున్నది పోర్చుగీసు బలవంతులే. మన నౌకాపై కాల్పులు జరుపమనీ, మన జాలరులను కాల్చమనీ, మన పరిపాలనలను ఆక్రమించమనీ మనం వారిని కోరలేదు,' అని ఆయన అన్నారు.

భారతదౌత్యపై పాశ్చాత్యుల విమర్శను ప్రస్తావించి 'విధానాలను రూపొందించ బలసిందే మనం కానీ మరొక దేశం కాదు. మన ప్రాంతాన్ని మరొక దేశమూ ఆక్రమించుకోవటానికి వీలు లేదని స్పష్టం చేయాలి' అని శ్రీ మీనన్ అన్నారు.

'మనల్ని పోరులోకి దిగకలాగాలని అనేకులు కోరుతున్నారు. కానీ మనల్ని వారు రెచ్చగొట్టలేరు.'

'ఎప్పుడు ఎక్కడ ఏ విధంగా నిర్ణయించాలో మనకు తెలుసు. ఈ సమయంలో ఎంతో ప్రజ్ఞతతో అప్రమత్తతతో వ్యవహరించాలి. మన భూభాగంలో 42 వేల చదరపు మైళ్లు పాక్ ఆక్రమణలోనూ, 12 వేల చదరపు మైళ్లు చైనా ఆక్రమణలోనూ ఉంది. వీటి విషయంలో ఎప్పుడు ఏ విధంగా వ్యవహరించాలో నిర్ణయించాల్సింది ప్రభుత్వం. విధానాలను వారాపత్రికలు కానీ, బహిరంగసభలు కానీ నిర్ణయించజాలవు. వాని నిర్ణయ బాధ్యతను ప్రజలచే ఎన్నుకోబడిన ప్రభుత్వానికి వదిలివేయాలి' అని శ్రీ మీనన్ అన్నారు.

గోవాలోనూ గోవా వెలుపలా ఉన్న గోవన్ల పోరాటంవల్లనే గోవా విముక్తి పొందిన శ్రీ మీనన్ పేర్కొన్నారు.

సరిహద్దుపిట్టుడి సడలింపు

కొయంబత్తూరు, డిసెం 26: గోవా పై జైత్రయాత్ర అనంతరం మజాలీపట్టణం చేసిన సరిహద్దులపై నేడు గస్తీ పోలకలు తిరిగి అనుమతి ఇచ్చారు. ఒక వారం రోజులుగా ఇక్కడ వేచిఉన్న గోవన్లు నేడు గోవాకు బయలు దేరారు.

గోవా, దియ్యూ, దామన్‌ల పర్యవేక్షణ బాధ్యతను కృష్ణ మేనన్‌కు అప్పగించారు. ఇక్కడ కాంగ్రెస్ సంఘం నేడు 'గోవా సంఘం' అనే పేరుతో ఒక సంఘాన్ని నిర్మించింది.

శ్రీశైల జీర్ణోద్ధరణ నిధి

నేటి విరాళాలు

మద్రాసు, డిసెంబరు 27: శ్రీశైల భ్రమరాంబా మల్లికార్జునస్వామి పునరుద్ధరణనిధికి నేడు ఆంధ్ర పత్రిక కార్యాలయానికి వచ్చిన విరాళాలు:

వై. బాల వెంకయ్య, మూర్ల	16-00
తోట్రగడ వెంకట్రాయుడు కాకినాడ	10-00
పెద్దిరెడ్డి గారి రామచంద్రారెడ్డి సందికోట్కూరు	10-00
పెద్దిరెడ్డి పల్లి:-	
అనసుమల్లి నలమయ్య	5-00
సాల్లటి విలుగొండయ్య	
జనరల్ మర్చంట్	3-00
పేమూరి కొండయ్య	3-00
అడుసుమల్లి శేరయ్యగారి లక్ష్మయ్య	2-00
అడుసుమల్లి బలరామయ్య	2-00
సూరపరాజు గురుస్వామి	1-00
ఎస్. ఆదినారాయణంపు రాబర్ట్‌సన్‌పేట	5-00
ఎ. రఘురామిరెడ్డి గంచిమెనిపల్లి	5-00
బి. ఎస్. భాగ్యలక్ష్మి చేపూరపల్లి	2-85
గండికోట రామలక్ష్మి అనకాపల్లి	2-00
తిణుకు మల్లికార్జునరావు, సోజిని, మచిలీపట్నం	2-00
కుండా తిరుమల దాసప్ప, ధనలక్ష్మి పిక్చర్ పాలెస్ (ప్రొప్రైటర్ జమ్మల మడుగు	5-00
శ్రీ పి. వి. ఆర్. శర్మ (హైదరాబాద్) ద్వారా వసూలు:	
బి. రాములు, కరీంనగర్	10-00
ఎం. సత్యనారాయణరెడ్డి కర్నూలు	5-00
ఎం. కేశన్న	1-00
శ్రీ టి. రామదాసు, అసిస్టెంట్ కమిషనర్ హెచ్. ఆర్. సి. ఇ. డిపార్టుమెంట్ (విజయనగరం) వారి ద్వారా వసూలు:-	
వి. సూర్యనారాయణమూర్తి వర్చంట్, విజయనగరం	10-00
జి. సి. పి. చలం, అంధ్రపత్రికి ఏజెంట్, విజయనగరం	10-00
ప్రో. జి. చలం ఎస్. కె. పి. హైస్కూలు ఉపాధ్యాయ సంఘం వారిచే సమర్పించబడిన విరాళాలు వివరం:	
పి. సత్యనారాయణ	రు 2;
వి. [illegible]	రు 2;
వి. కె. [illegible]	రు 2;
సామాన్య పధితండ్రి	రు 1-60;
ఎం. ఎస్. సుబ్బరాయుల,	రు.
కొలాన వాని, టి. ఎస్	రంగయ్య,
ఎం. ఎస్. రావు, కె. పద్మోజి రావు,	
జి. గోవిందయ్య, ఎస్. వి. పరమేశుడు	
వాగ్యులు, ఎస్. వెంకటస్వామి,	
పి. రామచంద్రయ్య, పి. వి. నారాయణ,	
ఎం. వి. రమణయ్య, కె. సుబ్బరాయుడు,	
జి. రామయ్య, వి. వి. సూర్యమూర్తి,	
బి. వి. శేషయ్యశెట్టి, వి. లక్ష్మీనారాయణ,	
వి. కృష్ణమూర్తి, జి. కృష్ణమూర్తి,	
డి. సుబ్బరాయుడు, జి. అంజనేయులు (తలా రు 1).	
మూరిమళ్ల సుబ్బారావు, ఐస్ అండ్ హార్డ్‌వేర్ మర్చెంట్, తేనాలి	5-00
డా॥ పిల్లి బిళ్లెట్టి వరదసింహ నాయుడు, అల్లూరు	5-00
వి. సత్యనారాయణ మూర్తి, వి. రామారావు, పేనుల నూకరాజు, ఎం. వీరభద్రయ్య (కలిసి), ఎర్రవరం	4-00
నేటి మొత్తం	153-85
పాత మొత్తం	93,152-27
వెరశి	93,306-12

నిన్నటి విరాళాలు

నిన్న 26 వ తేదీ మనియార్డర్ ద్వారా అందిన రు 243-45 లకు వివరాలు:

అప్పల రామిరెడ్డి, విడవలూరు, నెల్లూరుజిల్లా	116 00
తాటిపల్లయ్య, క్లాత్ మర్చంట్, పాడ్ నగర్	25-00
పరిషత్ మిడిల్ స్కూలు, అమదాగర్, కడిరి	11-00
డా॥ కె. జి. కృష్ణమూర్తి, నిజామాబాద్	11-00
వి. వి. రమణ, మెకానిక్	10-00
ఎ. శివయ్య, నెల్లూరు	10-00
మిత్రి ఎలిమెంటరీ స్కూలు విద్యార్థులు, కోట	8-48
మిత్రి సెకండరీ ఎలిమెంటరీ స్కూలు ఉపాధ్యాయులు, నెలటూరు	6-75
పాములపాటి లక్ష్మీనులక్ష్మి, నిడుబ్రోలు	5-00
ఎం. సుబ్బమ్మ, నెల్లూరు	5-00
వి. జి. ఆర్, ఆంజనేయశాస్త్రి, హైదరాబాద్	5-00
కుంకునూరు గంగారావు, మొరటాడ	5-00
గుర్లు సుబ్బారావు అండ్ సన్స్, కిరాణా వ్యాపారులు, కొల్లిపర	5-00
ఎస్. వి. ఆర్. కృష్ణమూర్తి, సుంపరపాలెం దిన్నె	3-00
మోపాటి లింగయ్య, బడాబజార్	3-00
పద్దూరి వెంకటేశ్వర్లు, తేలి	2-00
వై. వెంకటప్ప, బళ్లారి	2-00
మూగ జ్యోతిదమ్, నెల్లూరు	2-00
మాచర్ల ఆదిలక్ష్మమ్మ, నాపూరు	1-16
పమ్మన వెంకటప్పయ్య, పొందూరు	1-06
సమితి జూనియర్ బేసిక్ స్కూలు 2 వ క్లాసు విద్యార్థులు పల్లేరు	1-00
కె. మస్తాన్, కె. ఎస్. పల్లిగ్రామం	1-00
ముత్యాల పతిరాజు, మండపేట	1-00
ఎస్. వెంకయ్య, కర్నూలు	1-00
ఇ. వి. వెంకయ్య, కర్నూలు	1-00
కిల్లారి కేశవరావు, నెల్లూరు	1-00

గమనిక

26-12-61 వ తేదీన ప్రకటించిన భద్రాచలం పోరుల విరాళాలలో [illegible] జిల్లా ముత్యాల అండ్ సన్స్ రు 10-08 బదులు 73-08 లని గమనించవలెను. సం.]

వాయ్యా కాంగ్రెస్ మహాసభ

ప్రపథమంగా గోవా ప్రతినిధులు హాజరు

పాట్నా, డిసెం 26: జనవరి 4 నుంచి 6 వరకు పాట్నాలో జరుగనున్న కాంగ్రెసుమహాసభకు ప్రప్రథమంగా గోవా, డామన్, దియ్యాలనుంచి ఒక గోవన్ ప్రతినిధిబృందం హాజరవుతున్నట్లు యిక్కడి ఆహ్వానసంఘ కార్యాలయద్వారా తెలుస్తున్నది.

గోవా ప్రతినిధిబృంద సభ్యులు, రైల్వే మంత్రి, 67 వ కాంగ్రెసు మహాసభాధ్యక్షులు సంజీవయ్యగారు, అయిన శ్రీ జగ్ జీవన్‌రామ్‌కు అతిథులు గాఉంటారు.

శ్రీ జగ్ జీవన్‌రామ్, ఆహ్వానసంఘ కార్యదర్శి శ్రీ కృష్ణ బల్లభ సహాయిని తీసుకొని మహాసభ స్థలాన్ని చూచారు.

డ్రింక్ అనకండి...

క్వింక్‌ను అని అడుగండి!

క్వింక్ టక్కుటే సాయ్ - X ను గలిగియున్న విరాపమైన ఖనిజ పదార్థం. కాపాడును.

చెల్‌పార్క్ కంపెనీ లిమిటెడ్

నిర్మించండి

మొక్కలనంటి పాడుచేసే రంకి పురుగులు, పేలు మీ పరిపంటలను పాడుచేయుచున్న

వాడతగినది HEXAMAR ఇన్‌సెక్టిసైడ్స్

పారమార్ - 50

వివరములకు:- భారత్ పల్వరైజింగ్ మిల్స్ ప్రైవేట్ లిమిటెడ్ 'సౌత్ కాస్టమార్ హౌస్' : : మద్రాసు - 19

BPM-26

ఆంధ్రప్రదేశ్ స్టేట్ రోడ్ ట్రాన్స్‌పోర్టు కార్పొరేషన్

టెండరు నోటీసు

ఈ దిగువ తెలిపిన పనులకు యీ కార్పొరేషన్ రిజిస్టర్డు కంట్రాక్టర్ల నుండి సీలు వేయబడిన టెండర్లు 15-1-62 మధ్యాహ్నం 2 గంటలోగా యీ ఆఫీసుకు పంపగోరడమైనది. వాటిని అదేదినము సాయం 3-30 గంటలకు తెరవబడును.

వరుస నెం.	పని పేరు, స్థలము	టెండరు విలువ	ఎర్నెస్టు మొత్తము డిపాజిట్టు	పూర్తి చేయవలసిన కాలం
1.	విజయవాడ డిపోలోని అదనపు పనుల నిర్మాణం	రు. 50,000 (సిమెంటు మరియు స్టీలు విలువ మినహాయించి	రు. 1000	3 నెలలు

రిజిస్టరుకాని కంట్రాక్టర్లు కూడా తమ టెండర్లను పంపుకొనవచ్చును. అట్లు పంపువారు, సార్వజనీన్, ఇన్‌కంటాక్సు, మరియు అనుభవమును తెలుపు సర్టిఫికేట్లు మొదలగువాటిని పంపి టెండర్లు యిచ్చుటకు పూర్వము రిజిస్టరు చేసుకొనవలెను.

టెండరు స్పెసిఫికేషనులు ఖరీదుకింద రు. 5 లు వంతున, ఎగ్జిక్యూటివ్ ఇంజనీరు (సివిల్), మషీరాబాద్ వారిదగ్గర పనిదినములలో వినాడైనా తెల్లించి, సదరు ఫారములు పొందవచ్చును. ఈసొమ్ము తిరిగి ఇవ్వబడదు. డ్రాయింగులు చూడదగోరువారు అసిస్టెంట్ ఇంజనీరు, విజయవాడవారి ఆఫీసునందు చూడగోరడమైనది.

మషీరాబాద్, హైదరాబాద్. } చీఫ్ ఎగ్జిక్యూటివ్ ఆఫీసరు.

మిస్ బెట్రియస్ వుడ్ వారిచే

మద్రాసు, సెంటినరీ హాలునందు

ప్రదర్శింబడు

సిరామిక్స్ ప్రదర్శనమునకు

మిమ్ములను హృదయపూర్వకముగా ఆహ్వానిస్తున్నారు.

24 డిసెంబరు నుండి 29 డిసెంబరు 1961 వరకు

ఉ॥ 10 నుండి సా॥ 1 గంటలకు

సా॥ 4 నుండి రా॥ 8 గంటలకు.

ఆల్ ఇండియా హాండికాఫ్ట్స్ బోర్డు

వారిచే నిర్వహింపబడునది DA 61/619

కుటుంబ నియంత్రణము

మీకుచేసే సహాయం

ప్రతిబిడ్డకు అవసరమైన ప్రేమ, పోషణ యిచ్చుటకు

తల్లి ఆరోగ్యమును కాపాడుకొనుటకై, ఆమెకు ఒక కాన్పునకు మరొక కాన్పునకు మధ్య తన ఆరోగ్యమును, బలము పొందునట్లుగా తగువ్యవధి నిచ్చుటకు

వైద్యశాస్త్రరీత్యా ఆమోదింపబడిన సులభపద్ధతుల ద్వారా కాన్పులు దూరంచేసుకొంటూ తాము పెంచగలంతమంది పిల్లలనే పొందుటకు

చక్కని వైవాహిక జీవిత సౌఖ్యములననుభవించుటకు

సలహాకు మీ సమీపమందలి ప్రభుత్వముచే గుర్తింపబడిన

కుటుంబ నియంత్రణ కేంద్రమునకు

తప్పక వెళ్ళండి

DA-61/677

UNION PUBLIC SERVICE COMMISSION

Advertisement No. 51

Applications are invited for undermentioned posts from Indian citizens and persons of Indian origin migrated from Pakistan with intention of permanent settling in India or subjects of Nepal Sikkim or Portuguese or former French possessions in India. Age limits relaxable for Government servants except where otherwise specified. Upper age limits relaxable by 5 years for Scheduled Castes and Scheduled Tribes candidates and upto 45 years for displaced persons from Pakistan. No relaxation for others, save in exceptional circumstances and will in no case be relaxed beyond three years. **Qualifications relaxable at Commission's discretion in case of candidates otherwise well qualified.** Particulars and application forms from Secretary, Union Public Service Commission, Post Box No. 186, New Delhi. Request for forms must specify name of post and should be accompanied by self addressed unstamped envelope for each post at least of size 9" x 4" indicating thereon name of posts for which forms are required. Closing date for receipt of application with treasury receipt or crossed Indian Postal Order for Rs. 7.50 nP (1.87 nP for Scheduled Castes and Scheduled Tribes) the 22nd January, 1962 (5th February, 1962 for applicants from abroad). Commission may remit genuinely indigent and bonafide displaced persons' fee. Separate application with separate fee required for each post. Candidates abroad may apply on plain paper if forms are not available and deposit fee with local Indian Embassy. If required, candidates must appear for personal interview.

1. **One Professor of Preventive and Social Medicine,** *Medical College, Pondicherry, Ministry of Health.* Post permanent. *Pay:-* Rs. 1100-50-1400 plus non-practising allowance of 25% of pay, subject to a maximum of Rs. 400 p.m. Higher initial pay to specially qualified and experienced candidate. **Age:-** Preferably below 50 years. Candidates over 50 years of age will be appointed on contract basis. **Qualifications:** Essential:- (i) A Medical qualification included in the First or Second Schedule or Part II of Third Schedule to the Indian Medical Council Act, 1956, (Persons possessing qualifications included in Part II of Third Schedule should also fulfil the conditions specified in Section 13 (3) of the Act.) (ii) Post-graduate Research Degree or Diploma, e.g. M.D. in Medicine or Doctorate in Public Health or any branch thereof or Preventive and Social Medicine, M.P.H. or D.P.H. or equivalent qualification. (iii) About three years' training in public health work. (iv) About five years' teaching experience in a Medical College as Assistant Professor|Lecturer|Reader in Preventive and Social Medicine (v) Must be registered on a State Medical Register.

2. **One Agronomist (Plant Tissue Tests and Spray Fertilization), *Indian Agricultural Research Institute,* Ministry of Food and Agriculture.** Post temporary, but likely to continue. Pay: Rs. 700-50-1250. Higher initial pay to specially qualified and experienced candidate. **Age:-** Below 45 years. **Qualifications:** *Essential:- (i)* M.Sc. in Agriculture, or in Botany with Plant Physiology as a major subject, of a recognised University. (OR) Associateship of the Indian Agricultural Research Institute in Agronomy or Plant Physiology. (ii) About 7 years' experience of research on Agronomical problems connected with fertilizer of crops preferably on plant tissue tests and spray fertilization, as evidenced by published papers.

3. **(a) Three Lady Medical Officers (Assistant Surgeons, Grade I), (b) one Medical Officer for Public Health, and (c) one Radiologist, Dandakaranya Project, Ministry of Rehabilitation.** Posts temporary and likely to continue for about three years. Other things being equal, preference will be given to Scheduled Castes|Tribes candidates. **Pay: Rs. 530-30-830-35-900 plus non-practising allowance of Rs. 75|- p.m. upto 5 years' service. Private practice of any kind will** not be allowed. Higher initial pay to specially qualified and experienced candidates. **Age:** Below 35 years for post (a) and below 35 years for posts (b) and (c) **Qualifications:** Essential: (i) A Medical qualification included in the First or Second Schedule or Part II of Third Schedule to the Indian Medical Council Act, 1956. (Persons possessing qualifications included in Part II of Third Schedule should also fulfil the conditions relating to Registration specified in Section 13(2) of the Act.) (ii) About five years' experience in a hospital, or about ten years' private practice—for post (a). Post-graduate qualification in public health, e.g. D.P.H., with about three years' experience in Public Health and sanitation work —for post (b) Post-graduate qualification in Radiology, e.g. D. M.R.E., with about three years' experience as Radiologist in a recognised institution—for post (c).

4. **One Histo-Pathologist, Safdarjang Hospital, New Delhi, Ministry of Health:** Post temporary and likely to be made permanent. *Pay:* Rs. 700—40—1100—50|2—1250 plus non-practising allowance of 25% of pay, subject to a minimum of Rs. 150|- p.m. Private practice of any kind will not be allowed. Higher initial pay to specially qualified and experienced candidate. Age: Below 40 years. **Qualifications:** Essential: A Medical qualification included in the First or Second Schedule or Part II of Third Schedule to the Indian Medical Council Act, 1956. (Persons possessing qualifications included in Part II of Third Schedule should also fulfil the conditions specified in Section 13(3) of the Act.) (ii) Post-graduate Degree in Histo-Pathology or in Medicine with Histo-Pathology as a special subject. (iii) About seven years' standing in the profession with about five years' practical experience in a Pathological laboratory or in a Pathological Department of a Medical College or Hospital.

5. **Scientific Officer, Botanical Survey of India, Ministry of Scientific Research & Cultural Affairs.** Post temporary, but likely to become permanent. Other things being equal, scheduled castes|tribes candidate preferred. *Pay:* Rs. 350—25—560—30—680 (Subject to revision in the light of the Pay Commission's recommendations). Higher initial pay to specially qualified and experienced candidate. Age: Preferably below 40 years. **Qualifications:** Essential: (i) Master's degree in Botany of recognised university. (ii) About three years' research experience in any of the following: Taxonomy, Ecology, Cytology, Anatomy or Palynology in relation to Taxonomy, as evidenced by published papers.

6. **Four Senior Investigators, Central Statistical Organisation, Cabinet. Secretariat, Department of Statistics.** Posts temporary but likely to continue. Three posts reserved for scheduled castes candidates, if such suitable candidates available; otherwise all the four posts treated as unreserved. **Pay:** Rs. 325—15—475—EB — 20 — 575. Higher initial pay to specially qualified and experienced candidates. **Age:** Below 30 years. **Qualifications:** Essential: (i) At least 2nd class degree of a recognised university in Commerce with Statistics as a subject. OR At least 2nd class degree of a recognised University with Economics or Statistics or Mathematics as a special subject. (ii) At least two years' experience in the collection, compilation and interpretation of Statistics in a Government office or technical institution or business house.

7. **One Senior Scientific Officer, Grade I, Research and Development Organisation, Ministry of Defence.** Post temporary but likely to become permanent. **Pay:** Rs. 700—50—1250. Higher initial pay to specially qualified and experienced candidate. **Age:** Preferably above 35 years. **Qualifications:** Essential: (i) First class Master's degree in the field of Food Technology or equivalent, preferably a Doctorate degree. (ii) About five years' research experience in the field of food technology and food processing.

8. **One Interpreter|Translator in Russian, Ministry of External Affairs.** Post permanent but appointment will be made on temporary basis. Post reserved for Scheduled Tribes|Castes candidate; if no such suitable candidate available, will be treated as unreserved. **Pay:** Rs. 325—15—475—EB—20—575 (Revised scale). Higher initial pay to specially qualified and experienced candidate. **Age:** Below 40 years. **Qualifications:**-Essential:— (i) Degree of a recognised University. (ii) Thorough knowledge of the Russian language as spoken and written. (To be supported by a Diploma or high proficiency certificate in the language from a recognised institution). (iii) About two years' experience in teaching Russian or translation|interpretation work from Russian into English and vice-versa.

9. **One Lecturer in Economics, Indian Aid Mission, Nepal (Ministry of External Affairs).** Post temporary, and the period of appointment will be two years in the first instance. *Pay:* Rs. 250—20—350—25—500 plus Nepal Allowance of Rs. 300|- p.m. if married, otherwise Rs. 225|- p.m. Higher initial pay to specially qualified and experienced candidate **Age:** Below 35 years. **Qualifications-Essential:**—(i) At least second class Master's or equivalent Honours Degree in Economics of a recognised University. (ii) About five years' teaching experience.

10. **One Assistant Plant Pathologist, Scheme for the establishment of a Section of Nematology (Mycological portion), Indian Agricultural Research Institute, New Delhi.** Post temporary, but likely to continue. Post reserved for scheduled castes candidate, if such suitable candidate available; otherwise treated as unreserved. **Pay:** Rs. 350—25—500—30—590—EB — 30—800 — EB—30—830—35—900. Higher initial pay to specially qualified and experienced candidate. **Age:** Below 35 years. **Qualifications:**—Essential:—(i) Master's degree in Botany or Agriculture with post graduate training in Plant Pathology or Assoc. I.A.R.I. in Mycology and Plant Pathology. (ii) About two years' research experience of diseases where fungi and nematodes are associated.

11. **Agriculture Officer (Soil Conservation), Department of Agriculture, Manipur.** Post temporary, but likely to continue indefinitely. Post reserved for scheduled castes|tribes candidate, **who alone need apply.** *Pay:* Rs. 200—20—300—25—400—EB 25—500. Higher initial pay to specially qualified and experienced candidate. **Age:** Below 35 years. **Qualifications:- Essential:**—(i) Degree in Agriculture or Science with Botany and|or Chemistry as subjects, of recognised university. (ii) Knowledge of Manipuri language.

12. **Three Research Investigators (Grade I) in the Directorate of Economics and Statistics, Ministry of Food & Agriculture (Department of Agriculture).** Posts temporary, but likely to continue indefinitely. One post reserved for Scheduled Castes and one for Scheduled Tribes candidates, if such suitable candidates available; otherwise all the three posts treated as unreserved. **Pay:** Rs. 325—15—475—EB—20—575. Higher initial pay to specially qualified and experienced candidates. **Age:** Below 30 years. **Qualifications:-Essential:**—(i) At least 2nd class Master's or equivalent Honours degree in Economics or Commerce or 1st or 2nd class M.Sc. (Agriculture) degree in Agricultural Economics of a recognised University (for two posts). OR At least second class Master's or equivalent Honours degree in Mathematics or Statistics of a recognised University (for one post). (ii) Training in statistical methods and their application to economic problems. (iii) Experience of analysis and interpretation of economic and statistical data.

13. **Soil Chemist, Central Rice Research Institute, Cuttack, Ministry of Food & Agriculture.** Post temporary, but likely to continue. Other things being equal, scheduled castes|tribes candidates preferred. **Pay:** Rs. 400—40—800—50—950 Higher initial pay to specially qualified and experienced candidate. **Age:-** Below 35 years. **Qualifications:- Essential:-** (i) Master's or equivalent Honours degree in Chemistry or Agricultural Chemistry or Soil Science. OR Associateship of the Indian Agricultural Research Institute in Soil Science or Agricultural Chemistry or equivalent. (ii) About five years' experience of research in Soil Chemistry in relation to rice crop.

14. **8 Lady Assistant Surgeons Grade I (Family Planning), Contributory Health Service Scheme, Ministry of Health.** Posts temporary but likely to continue on long term basis. One post reserved for scheduled castes|tribes candidate; if no such suitable candidate available, all the posts will be treated as unreserved. **Pay:** Rs. 325—25—500—30—590— EB —30—800 plus non-practising allowance of 25% of pay subject to a minimum of Rs. 150|- p.m. Private practice of any kind will not be allowed. Higher initial pay to specially qualified and experienced candidates. **Age:** Below 30 years. **Qualifications:- Essential:-** (i) A Medical qualification (other than licentiate qualification) included in First or second Schedule or Part II of Third Schedule to the Indian Medical Council Act 1956. (Persons possessing qualifications included in Part II of Third Schedule should also fulfil the conditions relating to registration specified in Section 13 (3) of the Act.) (ii) About two years' experience as House Surgeon or in private practice.

15. **One Associate Professor of Social Medicine All India Institute of Hygiene and Public Health Calcutta, Ministry of Health.** Post permanent, but appointment will be made on temporary basis in lien vacancy. Post reserved for scheduled castes|tribes candidate; if no such suitable candidate available, will be treated as unreserved. **Pay:** Rs. 1100—50—1400. Private practice of any kind will not be allowed. Higher initial pay to specially qualified and experienced candidate. **Age:-** Below 40 years. **Qualifications:- Essential:-** (i) A Medical qualification included in the First or Second Schedule or Part II of Third Schedule to the Indian Medical Council Act, 1956. (persons possessing qualifications included in Part II of Third Schedule should also fulfil the conditions relating to registration specified in Section 13(3) of the Act.). (ii) Post-graduate qualification in Public Health e.g., D.P.H., M.P.H., Ph.D., D.Sc. (PH), etc. (iii) Experience of teaching and conducting general health and special diseases surveys. (iv) About seven years' standing in the profession including about five years' work in a public health post.

16. **Senior Technical Assistant in the Cartographic Laboratory of the All India Soil & Land Use Survey Scheme, at the Indian Agricultural Research Institute, New Delhi.** Post temporary, but likely to continue. Other things being equal, Scheduled castes|tribes candidate preferred. **Pay:-** Rs. 325—15—475—EB—20—575. Higher initial pay to specially qualified and experienced candidate. **Age:** Below 25 years. **Qualifications: Essential:** (i) Matriculation of a recognised university or equivalent with Diploma in Photo-Lithography and or Licenciate in Printing Technology of a recognised Institution. (ii) About five years' experience of Photo Lithography and of operating Lithographic Press in a commercial firm of standing or a Govt. establishment.

17. **Officer on Special Duty (Cattle Insurance) on the non-Government side of the Indian Council of Agricultural Research.** Post temporary, but likely to continue. Other things being equal, Scheduled Castes|Tribes candidates will be preferred. **Pay:** Rs. 700—40—1100—50|2—1250. Higher initial pay to specially qualified and experienced candidate. **Age:** Below 45 years. **Qualifications:**— Essential: (i) Master's or equivalent Honours degree in Mathematics or Statistics of recognised university. (ii) About five years' experience of collection and analysis of statistical data preferably relating to Animal Husbandry. (iii) Adequate knowledge of Animal Husbandry problems in India.

18. **Assistant Soil Microbiologist, Division of Microbiology, Indian Agricultural Research Institute, New Delhi.** Post temporary, but likely to continue. Post reserved for Scheduled Castes candidate if such suitable candidate available; otherwise treated as unreserved. **Pay:** Rs. 350—25—500—30—560—EB—30—800—EB—30 — 830—35 — 900. Higher initial pay to specially qualified and experienced candidate. **Age:** Below 35 years. **Qualifications: Essential:** (i) Master's degree or Associateship in Microbiology, Chemistry or Soil Science or Agricultural Chemistry or equivalent (ii) About two years' research experience in Microbiology as evidenced by published papers. DA620 (38)/61.

గంటల పంచాంగం

శ్రీ క్లవనామ సం॥ మార్గశిర బ॥ షష్ఠి 1961 సం॥ డిసెంబరు 28 గురువారం గు॥ షష్ఠి సా. 5-41; పూర్వఫల్గుణి సా. 8-39; వర్జ్యం తె. 4-45ల 6-33 కు.

ఈ సప్తమి డిసెంబరు 29 శుక్రవారం శు॥ సప్తమి రా. 8-17; ఉత్తర ఫల్గుణి రా. 11-38; వర్జ్యం సా. 8-56 ● 10-42 కు.

ఆంధ్రపత్రిక

ఉపకరణమని యెరుగనించిన
కనకధర యంత్రికుడు తన మనంబున దగు దా
కొరుంబక పని సేయుచునికి
కళాయణము వరమదర్మవథముల శెల్లన్.
(మహాభారతము)

శ్రీ క్లవనామ సం॥ మార్గశిర బ॥ షష్ఠి
గురువారం

మూడుభాషలపథకం

జాతీయ భావనైక్యతను పెంపొందించడానికి అనువైన మార్గాలను అన్వేషించి, తగు సిఫార్సులు చేయడానికి భారత ప్రభుత్వం 1961 మే నెలలో డా॥ సంపూర్ణానంద్ అధ్యక్షతను ఒక సంఘాన్ని నియమించింది. అయితే ఆ సంఘం ఇంకా తనపనిని పూర్తి చేయలేదు. కాని, ఈలోగా పూర్వం ముఖ్యమంత్రులు ఆమోదించిన మూడు భాషల సూత్రాన్ని గురించి మాత్రం ముందు ఒక ప్రాథమిక నివేదికను సమర్పిస్తూ అందులో ఆ పథకాన్ని గురించి తన అభిప్రాయాలు ఏమో ఈ సంఘం వ్యక్తం చేసింది.

అసలు ఈ మూడు భాషల సూత్రంలోనే కొన్ని చిక్కులు వున్నాయి. (1) ఈ సూత్రం వల్ల జాతీయ ఐకమత్యం పెంపొందుతుంది అనుకోవడమే సహేతుకంగా కన్పించడం లేదు. (2) ఇందువల్ల ఆయా భాషా ప్రాంతాలమధ్య రవరవలు పెరుగుతాయేగాని తరిగే పద్ధతి ఇందులో కన్పించటం లేదు. (3) ఈ సూత్రాన్ని అన్ని రాష్ట్రాలు ఖచ్చితంగా అమలు జరుపుతాయన్న నమ్మకం లేదు.

ఇందులో ఈ చివరి అంశాన్ని డా॥ సంపూర్ణానంద సంఘం కూడా గుర్తించింది. ఈ సంఘం అభిప్రాయంలో మూడు భాషలు అంటే ఇవి: (1) ప్రాంతీయభాష; (2) హిందీ (3) ఇంగ్లీషు. ఈ మూడుభాషలు అంటే ఎవరి వ్యాఖ్యానం వారు చేయకూడదని కూడా ఈ సంఘం అంటున్నందువల్ల ఇప్పుడు అట్టి వ్యాఖ్యానం జరుగుతోందనే అర్థం చేసుకోవలసివస్తున్నది. అందు వల్లనే ఈ సంఘంవారు తమ ఈ ప్రాథమిక నివేదికలో 'హిందీ' ప్రాముఖ్యాన్ని, దానిని విధిగా బోధించవలసిన ఆవశ్యకతను గురించి వీలుచిక్కినప్పుడల్లా నొక్కి వక్కాణిస్తూ వచ్చారు. అంటే, ఈ త్రిభాషా సూత్రంలో 'హిందీ' విధిగైన భాష. దానిని ఎవ్వరూ విస్మరించగూడదు అని వీరి అభిప్రాయం. ఇంతకన్నా భాషలను గురించిన తగాదా తిరిగి చెలరేగడానికి వేరేకారణం ఇంకోటి ఏమీ అక్కరలేదు. ఈ విషయాన్ని ఈ సంఘంగాని, ఈ సంఘాన్ని నియమించిన భారత ప్రభుత్వం గాని గుర్తించక పోవడమే శోచనీయం.

ఇక భాషా అల్పసంఖ్యాకులను గురించి ఈ సంఘం సూచిస్తున్న ఏర్పాట్లు విచిత్రంగా వున్నాయి. ఏ రాష్ట్రంలోనైనా భాషా అల్పసంఖ్యాకులువుంటే, వారికి ప్రాథమిక దశలో మాతృభాషలో విద్యను బోధిస్తారు. అంతవరకు బాగానే వుంది. ఆతర్వాత ఏమి చేస్తారో, ఏమి చేయవలసి వున్నదో ఈ సంఘం స్పష్టంగా చెప్పడం లేదు. ఈ సందర్భాన్ని గురించి వీరు చేసిన సూచనలన్నీ "అయితే, గియితే" పద్ధతులలో వున్నాయి. భాషా అల్పసంఖ్యాక విద్యార్థులు ఒక పరిమితిలో వుంటే వారికి వారి భాషలోనే (ఆ భాష కూడ రాజ్యాంగం 8 వ షెడ్యూలులో గుర్తించబడినదై వుండాలి.) విద్యను బోధించాలని అనడం బాగానే వుంటుంది గాని, ఆ పరిమితిని ఎవరు నిర్ణయిస్తారు? ఎట్లా నిర్ణయిస్తారు? ఆ న్న విషయాలు స్పష్టంగా లేకపోవడం వల్ల ఎన్ని కష్టాలు ఉత్పన్నం కాగలవో ఈ సంఘం గుర్తించినట్లు లేదు. ఇటువంటి విషయాలను రాష్ట్ర ప్రభుత్వాలకు, ఆయా పాఠశాలలకు వదిలివేస్తే ఏమి జరుగుతుందో ఇప్పుడు ఆయారాష్ట్రాలలో ఏమి జరుగుతున్నదో కూడా వీరు గ్రహించినట్లు లేదు. ముఖ్యంగా ఆదిలో భాషా అల్పసంఖ్యాకులకు హక్కులను కల్పించినట్లు కన్పించిన మద్రాసు రాష్ట్రాన్ని తీసుకుని వీరు విషయాన్ని పరిశీలించి వున్నా ఇందులోవున్న అసలు రహస్యం ఏమిటో అర్థం అయివుండేది. అందువల్ల ఇటువంటి విషయాలలో అస్పష్టత, సందిగ్ధంగా వుండటం తగవని ముందు గ్రహించవలసి వుంటుంది. అందుకే భాషాఅల్పసంఖ్యాకుల హక్కులుఏమిటోస్పష్టంగానిర్ణయించడంఅవసరంఅవుతున్నది. రాజ్యాంగంలోవున్న హక్కులు వారికి వుండాలన్నదే ఇక్కడ ప్రధాన విషయం.

ఇట్లాగే మరికొన్ని సూచనలు కూడా ఆచరణకు, ఇంగితానికి అనుకూలంగా కాక అతి ఆదర్శకంగా కన్పిస్తున్నాయి. జాతీయగీతాన్ని గురించి, పెద్దల ఉపన్యాసాల గ్రామఫోన్ రికార్డులను గురించి వీరుచేసిన సూచనలు ఇటువంటివే. జాతీయ గీతాన్ని ఆలాపన చేయడం మంచిదేగాని, దానిని సంధ్యావందనంలాగా విధిగా నిర్ణయిస్తే ఆ సంధ్యావందనానికి పట్టినస్థితే దీనికీ పడుతుంది. అట్లాగే పెద్దల ప్రసంగాల రికార్డులు విన్పించడం కంటే, ఆ పెద్దలు ఆ విద్యార్థుల ముందు మాట్లాడగల్గితేనే బాగుంటుంది. ఇప్పుడు అమెరికాలో కూడా ఇటువంటి ఆలోచనే కొందరు చేస్తున్నారు. అయితే వారిదృష్టిలో పెద్దలంటే రాజకీయవేత్తలు అని కాదు. శాస్త్రవేత్తలు, తత్వవేత్తలు, సాహితీవేత్తలు అని. అటువంటి ఏర్పాట్లనే మనం కూడా చేసుకోవచ్చు.

మెడ్యూల్డు జాతులు, తరగతులకు ఏ ద్యా సౌకర్యాలు మొదలైనవి కల్పనచేయడం బాగానే వున్నదిగాని, ఇక్కడ కూడా ఆర్థికస్తోమత్తును దృష్టిలో పెట్టకొని వ్యవహరించడమే యోగ్యమనిపిస్తున్నది. కొన్ని కొన్ని రాష్ట్రాలలో ఈ నిమ్నజాతులను రాజకీయ ప్రయోజనాల దృష్ట్యా నిర్ణయించడం జరుగుతున్నది. అందువల్ల ఈ రకం జాతుల సంఖ్య పెరిగిపోయి ఆ పద్ధతి రాష్ట్రాలలోను, తద్వారా దేశంలోను ఐకమత్యాన్ని పెంపొందించడానికి, హెచ్చుతగ్గులను తొలగించడానికి బదులు, అందుకు పూర్తిగా వ్యతిరేకమైన ఫలితాలకుదారితీస్తున్నది. కేంద్ర ప్రభుత్వం ఈవిషయాన్ని ఎంత త్వరగా గుర్తిస్తే అంత మంచిది. అంతేగాక, ఈ నిమ్నతరగతులు లేక వెనకబడిన తరగతులు అంటే ఎవరో నిర్ణయించే అధికారం రాష్ట్ర ప్రభుత్వాల చేతుల్లోగాక ఆయా తరగతుల జనాన్ని గురించి శ్రద్ధనహించడానికి నియమించబడిన కేంద్రాధికారి చేతుల్లో వుంటే బాగుంటుందని కూడా అనిపిస్తున్నది.

ఇక స్కాలర్ షిప్పులు మొదలైన విషయాలలో వీరుచేసిన సూచనలు బాగానే వున్నాయి. కాని వాటిని అమలు జరపడం దగ్గర వచ్చే అవకతవకలను వీరు గమనించి, అందుకుకూడా తగు ఏర్పాట్లను బిగిస్తేగాని లాభం వుండదు.

విజయవాడ రైల్వే మెయిల్ సార్టర్ అరెస్టు

కరెన్సీ ఉన్నదని కవర్లు దొంగిలించిన ఫలితం

(స్వకీయ విలేఖరి)

విజయవాడ, డిసెం 26: 15 వరూపైల కవర్లలో కరెన్సీనోట్లు వచ్చాయనుకొని, 70 కవర్లను ఆఫీసునుండి తస్కరించుకుపోతున్నందుకు - స్థానిక రైల్వే స్టేషన్‌లో ఆర్. ఎం. ఎస్. సార్టర్‌గా పనిచేస్తున్న జి. వెంకటరావును నేడు రైల్వేపోలీసులు అరెస్టు చేసి, జైలులో వుంచేసమిత్తము మేజిస్ట్రేటు ముందు హాజరుపరచారు. వెంకటరావు కవర్లను సంచీలో తీసుకుపోతుండినాడు. రైల్వే పోలీసులు కవర్లను స్వాధీనపరచుకున్నారు. హెడ్ పోస్టర్ వెంకట్రావును అనుమానించి రైల్వే పోలీసులకు తెలియజేయగా, రయిల్వే పోలీసులు వెంకట్రావును అరెస్టుచేశారు. జి. వెంకట్రావును 1942 లో 4 సంవత్సరాలు, ఉద్యోగంనుండి సార్టర్ గా పనిచేశారు.

కుటుంబ నియంత్రణ ఉద్యమం నిష్ఫలం

శ్రీ పి. వి. జి. రాజు అభిప్రాయం

హైదరాబాదు, డిసెం 25: కుటుంబ నియంత్రణ వుద్యమం జనాభా పెరుగుదలను అరికట్టలేక పోయినట్లు, తాము భావిస్తున్నామని ఆంధ్రప్రదేశ్ ఆరోగ్యశాఖ మంత్రి శ్రీ పి. వి. జి. రాజు నేడు ఇక్కడ చెప్పారు.

కుటుంబ నియంత్రణ కార్యాలయానికి ప్రారంభోత్సవము జరుగుతూ రాజకీయ, ఆర్థిక, సాంఘిక సంబంధములలో ఎక్కువగా వున్నప్పుడు జనాభా పెరుగుతూ వుంటుందనీ నేడు ప్రపంచము ముఖ్యంగా భారతదేశములో కార్యక్రమాలు ఉన్నతముగా సాగుతున్నందున జనాభా పెరుగుదలను అరికట్టటము కుటుంబ నియంత్రణ వుద్యమం సాధ్యము కాకపోవచ్చని శ్రీ రాజు అన్నారు.

చెన్నపురి దేవాంగభవన ప్రారంభోత్సవం

మద్రాసు, డిసెంబరు 27: కపిల వినాయక సంఘం (బసవయ్య వీధి నెం 10) భవన ఆవరణలో చెన్నపురి జీవాంగసంఘ భవనమునకు నూతనంగా నిర్మించిన కెంగలాయిచెటి బ్లాక్‌ను మద్రాసు ముఖ్యమంత్రి శ్రీ కామరాజ్ 28 సాయంత్రం 6 గంటలకు ఆవిష్కరించి ప్రారంభోత్సవం చేశారు.

గోవాసమరంలో ఆంధ్రబాలుని వీరమరణం: గవర్నర్ ప్రశంస: రు 100 విరాళం

(ఆంధ్రపత్రిక పతినిధి)

హైదరాబాదు, డిసెంబరు 27:— డయ్యూలో పోర్చుగీసువారి మోసానికి గురియైన పలుగురిలో ఒకరగు ఎస్. జె. మోహన్‌దాస్ అనే 17 ఏండ్ల బాలుని మృతికి హనుభూతి సంతాపాలు చెల్లడిస్తూ అతని అక్కచెల్లెండ్రకు, అన్నదమ్ములకు, మిత్రులకు కొనిఇవ్వవలసిందిగా కోరుతూ గవర్నరు శ్రీ భీమసేన్ సచార్ రు 100 లకు ఒక చెక్కును పంపించారు.

జయశీలన్ మోహన్‌దాసు ధైర్యాన్ని కర్తవ్యదీక్షను, గవర్నరు ప్రశంసించారు. అతను భారతీయులకు గర్వకారణమని తమ ఆనందం వెలిబుచ్చారు.

మోహన్‌దాసు సికింద్రాబాదులోని యస్. పి. జి. స్కూలులో చదివాడు. తరువాత నాకోదరిలో చేరాడు. వి. యస్. యస్. మైనూరు కాకతీలో పనికి ఇతన్ని నియోగించారు. ఆ నాక గోవా కర్యాలకు పంపడం జరిగింది. మోహన్‌దాస్ తన తల్లిదండ్రులకు కష్టపడపటి లేఖ ఇలా వ్రాశాడు:

"గోవా ఎండ్లతిరబడి పోర్చుగీసుల అక్రమాధీనంలో వున్నది. ఇప్పుడు గోవా భూభాగంపై మన భారతి సత్తాకను ఎగురవేయబోతున్నాము. నా మాతృభూమికి సేవ చేయడంలో నా ప్రాణాన్ని త్యాగంచేయడమే నా బలీయమైన వాంఛ...నా గురించి అమ్మకు నాన్న, చెల్లాయి, తిమ్మడు ఎవరూ దిగులుపడవద్దు భగవంతుడు అనుగ్రహిస్తే తిరిగి క్షేమంగా వస్తాను. మీ అందరికీ ఇదే నా క్రిస్మస్ సందేశం."

డయ్యూలో పోర్చుగీసువారు తెల్లకెండా మాపి మన నాకోదరి సభ్యులు దగ్గరకురాగానే హఠాత్తుగా కాల్పులు జరపగా వలుగురు మరణించిన సంగతి తెలిసినదే. వారిలో మోహన్‌దాసు ఒకడు.

ప్రధాని శ్రీ నెహ్రూ ప్రభృతి ప్రముఖ నాయకులంతా మోహన్‌దాసు కుటుంబానికి సంతాప సందేశాలు పంపించారు.

ఓడరేవులతో 30 వేల ఎకరాల సాగు

50 లక్షల రూపాయల వ్యయంతో సాధ్యమని డాక్టర్ కె. ఎల్. రావు సూచన

(ఆంధ్రపత్రిక పతినిధి)

విజయవాడ, డిసెంబరు 26: ఎనుబదిమంది మేగు ప్రాంతంలో ఆంధ్రప్రదేశ్ ప్రభుత్వం రు 50 లక్షలు వెచ్చించి, పిల్లైవోళ్ల కాలువలు నిర్మించి ఆరువేల ఎకరముల భూమిని సస్యశ్యామలం చేయడానికి పూనికతో పని చేస్తోందనీ, ఇక్కడి నీటిని వినియోగించి 30 వేల ఎకరాలను సాగులోనికి తేవచ్చునని కృష్ణాజిల్లా పిట్టలూరుతో లలో పరిపూర్ణమైన నీటి పారుదల సౌకర్యం వాగూరిన సాగర్ ఎడమ కాలువ త్రివ్వకంతో పూర్తికాగలదనీ నిన్న సాయంకాలం మైలవరంనియోజకవర్గ శాసనసభ్య, పార్లమెంటు సభ్యులకు కాంగ్రెస్ ఎన్నికల ప్రచార సభలో మాట్లాడుతూ డాక్టర్ కె. ఎల్. రావు అన్నారు.

ఇటీవల చెలరేగిన నదీజలాల వివాదాన్ని ప్రస్తావించి, యిది జీవన్మరణ సమస్యయనీ, యీ విషయంలో పరాక్రమపనికి దిగనీ ఆయన హెచ్చరించారు. నాగార్జున సాగర్‌కు, బుడమేరుకు సంబంధం లేదనీ, అంగువల బుడమేరులోని చిన్న నీటివనరుల పట్ల నిర్లక్ష్య భావం పనికిరాదనీ అన్నారు.

తాము ఎన్నికకు నిలబడిన కారణాన్ని వివరిస్తూ తాము మూడు దశాబ్దములు ఉద్యోగధర్మం నిర్వర్తించామనీ, విదేశాలబారిగా మనదేశాభివృద్ధికి జరుగుతున్న కృషికి తమ ఉద్యోగంలో సహకారాన్ని నిర్వహించామనీ, యిప్పుడు ఇచ్చిన పూర్వకంగా పదవి నుంచి విరమించి తమ ప్రాంతీయులకు మరింత సన్నిహితము కావలంగుకు, తమ అనుభవమంతయు వారి సేవలో వినియోగించ గలందులకు గాజకీయములలో ప్రవేశించామనీ, కాంగ్రెసు పెద్దల ఆశీర్వచన బలంతో నిన్నముడపెని యీ ఎన్నికలో పోటీ చేస్తున్నామనీ తెలిపారు.

ఇక్కడ ఎన్నికల ఆఫీసును జిల్లా కాంగ్రెసు అధ్యక్షుడు శ్రీ ఎం. ఆర్. అప్పారావు ప్రారంభోత్సవం చేశారు. ఈ సభలో శాసనసభ్యుడు శ్రీ కొనాని వెంకటరత్నం మాట్లాడారు.

అనంతరం జరిగిన బహిరంగ సభకు జిల్లా పరిషత్తు అధ్యక్షుడు శ్రీ జె. ఎస్. ఆర్. ప్రసాద్ అధ్యక్షత వహించారు. శాసనసభ్య కాంగ్రెస్ అభ్యర్థి శ్రీ పెద్దిరి వంకటసుబ్బయ్య, ప్రజా కాంగ్రెస్ సంఘ సభ్యుడు శ్రీ మద్దుమాదల రావు, లోక్‌సభ కాంగ్రెస్ అభ్యర్థి శ్రీ కె. ఎల్. నరసింహారావు, శ్రీ కుత్తా రాజారావు, శ్రీ ఇ. బాల వీరరాఘవయ్య, పార్లమెంటు సభ్యులు డా॥ కె. అచ్చమాంబ మాట్లాడారు. పంచాయతీ సమితి అధ్యక్షుడు శ్రీ ఎస్. వి. ఆర్. జి. నరసింహారావు స్వాగతం చెప్పారు.

గ్రామోద్యోగుల సమస్యలు

ఈనెల 31 సమూడు హెచ్. తీయ ఘంగల సమావేశం

(ఆంధ్రపత్రిక పతినిధి)

హైదరాబాదు, డిసెంబరు 27:— పశ్చిమగోదావరి, రాయలసీమ, తెలంగాణ - ఈమూడు ప్రాంతాలకు చెందిన గ్రామోద్యోగుల ప్రాంతీయ, జిల్లా, సంఘాల ప్రతినిధుల ఐక్యసమావేశం ఈ నెల 31 న లేదీన గుంటూరులో జరుగుతుందని తెలుస్తున్నది.

పై సంయుక్త సమావేశంలో మూడు ప్రాంతాల నుండి ఒక ఐక్య కార్యాచరణ సంఘాన్ని ఎన్నుకోవడం ఆశ్చర్యగా సూచనలు జారీచేసిన రాష్ట్రప్రభుత్వ ఉత్తర్వులు ఉపసంహరించుకోవడం తీర్చుకై ఫుల్ టైం టెక్నికల్ అప్పీలు చేసే విషయం గ్రామపరిపాలన విధానంలో జరుగుతున్న మార్పులనుగురించి వివరించేందుకు కేంద్ర ప్రభుత్వం పద్దతు రాయబారం పంపడం మొదలైన ప్రధానాంశాలు చర్చించబడతాయని ఈధంగుల కార్యదర్శులు తెలియజేస్తున్నారు.

మూడేళ్ళ డిగ్రీ కోర్సులో పార్టు 1 పరీక్ష

(ఆంధ్రపత్రిక పతినిధి)

హైదరాబాదు, డిసెంబర్ 25:— ఉస్మానియా విశ్వవిద్యాలయంలో మూడేళ్ళ డిగ్రీకోర్సు పార్టు 1 పరీక్షలో ఉత్తీర్ణులు కాని అభ్యర్థులకు 1962 మార్చి, సెప్టెంబరులలో జనరల్ ఎడ్యుకేషన్ పరీక్షను మినహాయించారు. ఆ రెండు అవకాశాలలో పార్టు 1 పరీక్షను వాగు పూర్తిచేయవలసి వుంది. 1963 మార్చినుంచి జనరల్ ఎడ్యుకేషన్ పరీక్ష అందరికీ నిర్బంధం చేస్తారు. రెండేళ్ళ డిగ్రీ కోర్సు అభ్యర్థులకుకూడా ఇది వర్తిస్తుంది.

అయితే 1962 మార్చిలో పార్టు 1 పరీక్షకు మొదటిసారిగా కూర్చుంటున్న అభ్యర్థులకు ఇది వర్తించాగు. జనరల్ ఎడ్యుకేషన్ పరీక్షకు వారు హాజరవాలి.

వాషింగ్టన్, డిసంబరు 17: అమెరికా అధ్యక్షునికి ఆఫ్రికా, ఆసియా, లాటిన్, అమెరికా వ్యవహారాలమీద సలహాదారు చార్లెస్ బౌల్స్ నే దీవుడు మాట్లాడుతూ, కాంగో నుంచి కటాంగా విడిపోవడమనేది జయప్రదమైతే, కమ్యూనిస్టు వర్గాలు లియోపోల్డ్‌విల్లేలో లఫకారాన్ని కైవశం చేసుకోగల పని అప్పుడు "సోవియెట్ కాంగో" నులభంగా ఏర్పడగలదు" అని చెప్పారు.

అఖిలపక్ష జాతీయ ప్రభుత్వమే నెలినమహాజ్యవస్థకు ఉత్తమం

కొగేకర్ సూచన: కటక్‌లో రాజనీతి శాస్త్రవేత్తల 24 వ వార్షికమహాసభ

కటక్, డిసెంబరు 26: 'పణజాలబద్ధమైన సమర్థమైన జాతీయాభివృద్ధిని ప్రోత్సహించే నిమిత్తం విస్తృత ప్రాతిపదికపై ఒకే జాతీయ పక్షాన్ని ఏర్పాటు చేసేందుకు గాను దేశంలోని ప్రస్తుత పార్టీవిధానాన్ని రద్దుచేయతగదా' అని 24 వ భారత రాజనీతి శాస్త్రవేత్తల మహాసభకు అధ్యక్షతవహించిన ఆచార్య ఎస్. వి. కొగేకర్ నేడు ప్రశ్నించారు.

జాతీయవిధానానికి సంబంధించిన మౌలికసూత్రాలపై వివిధ పార్టీలవారు అంగీకారం కుదుర్చుకోవచ్చునని, ఇక విదేశాల విషయంలో వారికి అభిప్రాయ ప్రకటన స్వేచ్ఛ ఉండవచ్చునని ఆయన అన్నారు.

ప్రజాస్వామ్యపు విలువలు నాశనం కాకుండా జాతీయాభివృద్ధి ప్రణాళికా బద్ధంగా సాగటానికి అనువైన రాజకీయ వ్యవస్థను కనుగొనటం ముఖ్యమని ఆయన అన్నారు.

ఒకే జాతీయపక్షాన్ని ఏర్పాటుచేస్తే అది ఏకపక్ష ప్రభుత్వం కొనుండనీ, ప్రజాస్వామ్యం అంటే పార్టీలు ఉండాలనీ అనుకోవాల్సిన పొరపాటు లేదనీ, అసాధారణంవల్ల కాని ఫలితాలను నిర్ణయించలేమనీ ఆయన అన్నారు.

కేంద్ర పోలీసుశాఖమంత్రి శ్రీ లాల్ బహదూర్ శాస్త్రి 24 వ రాజనీతిశాస్త్రవేత్తల సమావేశాన్ని ప్రారంభిస్తూ శీఘ్రగతిన పరిణతి చెందుతున్న సమాజం, పారిశ్రామికీకరణ, విద్యావ్యాప్తి, శాస్త్ర సాంకేతిక పురోభివృద్ధి మున్నగువాటికి రాజకీయ, ప్రభుత్వ వ్యవస్థలు తగిన ప్రభావాన్ని రాజనీతి శాస్త్రవేత్తలు పరిశీలించటం ప్రయోజనకరమని అన్నారు.

భారతి పౌరులందరికీ దేశంలోని అన్ని ప్రాంతాలలో సమాన హక్కులు ఉండాలనీ, ఇందు కేవలం తాత్రం పాని జరిగినా జాతీయ శ్రేయస్సుకే ప్రమాదమనీ ఆయన అన్నారు.

స్వేచ్ఛాసమితుల ఏడులగల తమ భాగస్వాములను రాజ్యాధీపులు పూర్తిగా గమనించాలనీ ఉందని శ్రీ శాస్త్రి హెచ్చరించారు.

ప్రపంచంలో కొంతభాగం స్వతంత్రంగానూ కొంతభాగం బానిసగానూ విభజితమై ఉండటం ఎంతో కాలం సాగదని కొలగతిని బలప రాజ్యాధినాయకులు గమనించాలని శ్రీ శాస్త్రి అన్నారు.

ఆంధ్ర విశ్వవిద్యాలయ ప్రగతి:

కామర్సు కళాశాల రజతోత్సవం

శ్రీ చెరుకూరి ఉమామహేశ్వరరావు [ఎం. కాం. ఆనర్సు] (కళాశాల ఉపన్యాసకులు)

ఆంధ్రవిశ్వవిద్యాలయ నిర్మాణం, ఆంధ్రోద్యమపు తొలివిజయంగా 1926 లో జరిగింది. శ్రీ సి.ఆర్. రెడ్డి, అవిరళకృషి, శ్రీ విక్రమదేవ వర్మ దాతృత్వం, పానగల్లు మహారాజా సహకారం ఈ విశ్వవిద్యాలయ సర్వతోముఖాభివృద్ధికి జరిగిన కృషిలో చిరస్మరణీయాలు. ప్రముఖ విద్యావేత్త డా. రామలింగారెడ్డి, ప్రముఖ తత్వవేత్తలు, విశ్వవిద్యావ్యాప్తికి మార్గదర్శకులైన డా. సర్వేపల్లి రాధాకృష్ణన్, విద్యా విషయకంగా నిష్ణాతులైన డా. వానిరెడ్డి శ్రీకృష్ణ గారల ఉపాధ్యక్ష పదవీకాలంలో ఆంధ్ర విశ్వ విద్యాలయమునకు చక్కటి రూపురేఖలు తీర్చి దిదలడ్డాయి. దినదిన ప్రవర్ధమాన మగుచూ అందాంధ్ర ఖ్యాతి నార్జించి, విభిన్న శాఖలతో విరాజిల్లుతున్నది. నేడు విశ్వవిద్యాలయ ప్రస్తుత ఉపాధ్యక్షులు అయిన డా. ఎ. ఎల్. నారాయణగారి సర్వవేక్షణ క్రింద భారతవనిలో విద్యావ్యాప్తికి ఎనలేని కృషి సల్పుతోంది.

కామర్సు కళాశాల

1934 వ సంవత్సరములోనే కామర్సు కళాశాలను వెలకొల్పి ఆంధ్ర విశ్వ విద్యాలయం దక్షిణ భారతంలో (బొంబాయి మినహా) కామర్సు విద్యావ్యాప్తికై ముందంజ వేసింది. దక్షిణ భారతంలో ప్రప్రథమముగా స్థాపించబడిన యీ కళాశాల, నాటి నుండి నేటివరకు, వాణిజ్య విద్యావ్యాప్తి యగు తన లక్ష్యసాధనకై యదాశక్తి కృషి సల్పుతోంది. వర్తక, వాణిజ్యాభివృద్ధి, పారిశ్రామిక ప్రగతి సాధనలో నానాటికి పెరుగుతున్న అవసరములను దృష్టిలో నుంచుకొని, వాని నిర్వహణకు అవసరమగు రీతిని విద్యార్థులకు తర్ఫీదు లిచ్చుట ద్వారా యీ కళాశాల దేశాభివృద్ధిలో గణనీయమైన పాత్రను నిర్వహించుచున్నది.

ఈ కళాశాల, రెండు సంవత్సరముల బికాం డిగ్రీ, మన దేశంలో ప్రప్రథమముగా మూడు సంవత్సరముల బి. కాం (ఆనర్సు) (యింటర్ తరువాత) కోర్సులో ప్రారంభించబడినది. స్థాపించబడిన ఒక దశాబ్దం తరువాత 1944 వ సంవత్సరములో ఎం. కామ్. పోస్టు గ్రాడ్యుయేటు కోర్సు ప్రారంభించ బడింది. తదుపరి ఎం. కాం. (ఆనర్సు) (పరిశోధన) 1948 లో పి. హెచ్. డి. డిగ్రీలు ప్రవేశపెట్టబడ్డాయి. దక్షిణ భారతంలో కామర్సు విద్యకు పెరుగుతున్న అవసరములను పురస్కరించుకొని, విశ్వవిద్యాలయ ప్రాంతంలోని వారికి వాణిజ్య విద్య ఎక్కువగా అందుబాటులో ఉంచుటకు వీలుగా అనుబంధ కళాశాలల్లో బి. కాం. డిగ్రీ ప్రవేశపెట్టుటకు నిర్ణయించబడింది. ఈ నిర్ణయాన్ని పురస్కరించుకొని, 1951 వ సంవత్సరమునుండి యీ కళాశాలలో బి. కాం. కోర్సులో ప్రవేశం రద్దుపరచ బడింది. 1957 లో ఎం. బి. ఏ. కోర్సును ఏర్పాటు చేసి, భారతదేశంలో ప్రప్రథమముగా యీ డిగ్రీని నెలకొల్పిన ఘనతను యీ కళాశాల పొందగలిగింది. ఈ కోర్సు, దానికి సంబంధించిన పరిశోధనల అభివృద్ధికి "యూనివార్సిటీ (గాంట్సు) కమిషన్" తగు చేయూత నిస్తోంది. ఇదే సమయంలో దేశవ్యాప్తంగా అమలుజరుపబడిన ఉన్నత విద్యాసంస్కరణలను పురస్కరించుకొని యితర ఆనర్సు కోర్సులతోబాటు బి. కాం (ఆనర్సు) కోర్సు కూడ పునర్వ్యవస్థీకరింపబడి (పి. యు. సి తరువాత) వాలుగు సంవత్సరముల కోర్సుగా రూపొందించబడినది.

గత పాతిక సంవత్సరాల కాలంలో యీ కళాశాల (ప్రతిభాశాలురగు శ్రీయుతులు ఆవసరాల శివగిరిరావు, వి. ఎస్. కృష్ణ, జి. చి. జాతార్, పి. బి. మాధవ్, హెచ్. కె. దత్తా, కె. కె. దాస్ అధివత్వం క్రింద సర్వతోముఖాభివృద్ధి గాంచి, మన దేశంలో కామర్సు విద్యా స్థాయికి గీటురాయిగా వెలుగుచోంది. ఈ కళాశాలాభివృద్ధికి దోహదం చేసినవారిలో యితర (ప్రముఖ ఉపన్యాసకులు శ్రీ వి. కె. ఉపద్రష్ట్ల డా. వేమూరి వెంకటరామనాథం ఉన్నారు.

ప్రస్తుతం యీ కళాశాలలో సమర్థులైన పదముగ్గురు ఉపన్యాసకులు శిక్షణ క్రింద బి. కాం. ఆనర్సు కోర్సులో 53, ఎం. కాం. కోర్సులో 58, ఎం. బి. ఏ. కోర్సులో 40, [illegible] విద్యార్థులు గలరు. ఎం. కాం. ఆనర్సు, పి. హెచ్. డి. డిగ్రీలకు అరుగురు కృషిచేస్తున్నారు. కళాశాలలోని కొందరు ఉపన్యాసకుల ఆధ్వర్యము క్రింద, వాణిజ్యరంగంలోని వివిధ శాఖలకు సంబంధించిన ప్రత్యేక పరిశోధనా పత్రకముల మీద కృషి జరుగుతూ ఉన్నది.

వాణిజ్య మహాసభ

ఈ రజతోత్సవాన్ని పురస్కరించుకొని 15 వ అఖిలభారత వాణిజ్య మహాసభ ప్రముఖ పారిశ్రామిక వేత్త, శ్రీ మదన్ మోహన్ రామనారాయణ్ రూయా అధ్యక్షతన యిక్కడ జరుగుతున్నది. కళాశాల పూర్వ విద్యార్థుల సమ్మేళనం కూడా యీనెల 26వ తేదీ సాయంత్రం, మహాసభ 27 నుండి 29 వరకు జరుగుతుంది.

భారత వాణిజ్య సంఘం 1947 వ సంవత్సరములో స్థాపించబడింది. మన పరిశ్రమలకు, వాణిజ్య వ్యాపార రంగములకు సంబంధించిన వివిధ సమస్యలను అధ్యయనం చేసి తగు సూచనలు చేయుట ద్వారా మనదేశపు ఆర్థిక వాణిజ్య పురోభివృద్ధికై తోడ్పడుట యీ సంఘపు ముఖ్యోద్దేశము. ఇందు పారిశ్రామికులు, వాణిజ్యవేత్తలు, కామర్సు విద్యారంగంలోని ప్రముఖులు సభ్యులుగా ఉండడం దీని విశిష్టత. మనదేశములోని ఏ యితర సంస్థలకు లేని యీవిధమైన సభ్యుల కలయిక యీ సంఘపు ప్రత్యేకత. ఈ సంస్థకు అధ్యక్షపదవి నలంకరించినవారిలో ప్రముఖ పారిశ్రామిక వేత్తలు సర్వశ్రీ పదంపటే సింఘానియా, లాలా శ్రీరామ్, మనీలాల్ బి. మెహతా, ఎల్. ఎన్. బిర్లా, బి. ఎల్. జలాన్, ప్రముఖ విద్యావేత్తలు డా. వి. కె. ఆర్. వి. రావు, ఎం. కె. బాసు, బి.ఎన్. అగర్‌వాల, ఎం. కె. ఘోష్, బి. ఆర్. మిశ్రా, ఎ. ఎన్. అగర్‌వాల మొదలగువారు ఉన్నారు.

ఈ రజతోత్సవ సమయంలో కామర్సు కళాశాలకు ప్రత్యేక భవన నిర్మాణం పూర్తి కావటం సంతోషదాయకం. ఈ ఉత్సవ నిర్వహణ చిన్నంగా కళాశాల విద్యార్థుల గ్రంథాలయాభివృద్ధికి, పోస్టుగ్రాడ్యుయేటు కోర్సులోని విద్యార్థులు మెదటి తరగతిలో ఎక్కువగా ఉత్తీర్ణులకాగందులకు కృషిసల్పుటలో ఉత్సాహమును పురికొల్పుటకు సువర్ణపతకమును ఏర్పాటు చేయుటకు కృషి జరుగుచున్నది.

లేఖలు

పట్టభద్రుల నియోజకవర్గం: పండితుల ఓటి గు అర్హత

ఆర్యా! లోకసభ కొన్నిసార్లు ఎన్నికలకు మద్రాసు, ప్రభుత్వంవారు అన్ని విశ్వవిద్యాలయములలో పనిచేసే ఓరియంటలు కళాశాలలోని ఉపాధ్యాయులకు (విద్వాన్, శిరోమణి, విద్యాప్రవీణ భాషాప్రవీణ) పట్టభద్రుల నియోజకవర్గంలో ఓటింగు అర్హత యిచ్చినట్లు వస్తున్నారు. కాని మన ఆంధ్రప్రదేశ్ ప్రభుత్వంవారు తమ 22-9-60 నాటి ఒక్క శ్రీ వెంకటేశ్వర యూనివర్సిటీ నుంచి తీయగల్గిన ఓరియంటలు కైటేలీ గలవారికి ఓటింగు హక్కు కలవారుగా నిర్ధారణచేశారు. ఆ తరువాతవచ్చిన పదవణలలో కూడా సదర కైటేలీ హోల్డర్లకు కొదవ లేదు. ఇది చాలా విచిత్రమైనవిషయం మేగాక తోటయూనివర్సిటీ ఓరియంటలు కైటేలు కలిగివున్న పండితులను చిన్నచూపు చూడటంకూడా! ఏ యూనివర్సిటీద్వారా వుపాధ్యాయులు కైటేలు పొందివున్నా - వారి అర్హతలు సమానము; వారి వేతనాలు సమానము; వారిబాధ్యతలు సమానం. ఇటువంటి పరిస్థితిలో ఆంధ్రప్రదేశ్ ప్రభుత్వం తోట ఓరియంటలు కైటేలు గల వుపాధ్యాయులను (ఆంధ్ర, మద్రాసులను) మినహాయ

ఆంధ్ర, వెంకటేశ్వర స్కూల్ ఫైనల్ ఫలితాలు

హైదరాబాద్, డిసెంబరు 27:

ఆంధ్ర, శ్రీ వెంకటేశ్వర విశ్వవిద్యాలయ ప్రాంతాలలో అక్టోబరులో జరిగిన స్కూల్ ఫైనల్ పరీక్షలలో ఈ క్రింది రిజిస్టర్ నంబర్లు గలిగిన విద్యార్థులు కృతార్థులైనారు:

ఆంధ్ర విశ్వ విద్యాలయ ప్రాంతం

ప్రైవేటు అభ్యర్థులు

శ్రీకాకుళం జిల్లా

3 8 10 13 18 27 30 73 79 82 87 90 92 మరియు 113.

130 32 నుంచి 34 38 41 44 49 నుంచి 52 54 57 59 64 65 72 74 నుంచి 77 మరియు 180.

184 85 87 89 90 96 200 2 4 6 9 11 21 26 31 35 37 46 48 నుంచి 50 52 57 67 70 73 నుంచి 75 80 82 85 87 నుంచి 90 94 97 301 3 11 12 17 18 22 30 33 34 37 38 40 42 నుంచి 44 50 నుంచి 52 54 58 60 63 నుంచి 65 67 నుంచి 71 74 నుంచి 77 79 80 82 83 85 87 నుంచి 89 93 నుంచి 96 402 4 6 11 నుంచి 15 19 నుంచి 23 25 నుంచి 27 32 నుంచి 34 42 43 45 46 50 51 53 54 57 59 61 501 2 4 6 7 7—ఏ 16 18 20 21 23 27 29 32 నుంచి 34 36 మరియు 537.

566 నుంచి 70 75 78 81 85 87 89 91 94 95 98 మరియు 600.

610 నుంచి 13 16 18 19 21 22 24 నుంచి 26 28 29 36 38 43 నుంచి 45 52 58 61 నుంచి 63 66 67 70 73 నుంచి 77 80 నుంచి 82 90 91 93 నుంచి 700 మరియు 703.

714 18 19 24 25 27 నుంచి 35 37 40 నుంచి 44 50 54 57 60 64 67 నుంచి 69 71 73 74 79 80 84 85 87 నుంచి 90 96 నుంచి 800 మరియు 806.

విశాఖపట్టణం జిల్లా

814 15 20 24 28 33 44 46 51 53 58 59 68 73 77 81 85 87 89 91 92 94 98 902 4 నుంచి 6 12 నుంచి 16 20 నుంచి 22 27 29 31 36 47 51 56 62 63 67 68 78 నుంచి 81 83 84 90 92 95 నుంచి 98 1000 1 2 5 6 14 17 25 32 33 37 38 40 41 44 53 55 59 60 64 65 79 81 83 84 87 నుంచి 92 94 నుంచి 97 99 నుంచి 102 5 7 9 నుంచి 13 15 16 23 30 నుంచి 32 మరియు 1133.

1134 43 45 47 నుంచి 50 53 56 నుంచి 59 62 65 నుంచి 67 71 72 79 నుంచి 82 84 87 88 90 91 94 96 నుంచి 207 9 13 15 16 55 నుంచి 57 73 75 76 81 88 89 92 97 303 13 24 25 31 34 39 41 42 మరియు 1372.

1387 నుంచి 89 94 97 నుంచి 99 405 10 26 30 35 46 47 51 55 నుంచి 62 64 77 81 82 84 88 నుంచి 91 93 95 98 99 501 3 8 9 11 నుంచి 16 21 22 26 30 31 35 36 47 48 50 57 70 నుంచి 72 మరియు 1574.

1586 88 90 91 93 97 600 నుంచి 10 12 14 15 17 18 20 22 23 25 నుంచి 27 30 31 37 38 40 42 43 45 47 నుంచి 49 51 53 54 57 60 62 65 నుంచి 67 69 నుంచి 73 75 నుంచి 77 83 నుంచి 85 88 89 91 నుంచి 93 96 98 745 46 48 49 51 నుంచి 53 56 58 నుంచి 60 62 నుంచి 64 74 78 80 నుంచి 84 802 10—ఏ 12 మరియు 1813.

1829 32 36 41 47 నుంచి 49 55 నుంచి 57 59 61 63 64 66 69 72 73 77 83 97 98 903 4 11 13 19 నుంచి 22 25 29 30 41 46 51 56 63 64 70 73 76 76 79 నుంచి 81 83 84 88 91 నుంచి 93 97 2001 3 4 52 నుంచి 54 మరియు 2060.

తూర్పుగోదావరిజిల్లా

2069 70 74 75 77 78 80 83 నుంచి 86 93 93—ఏ 95 నుంచి 99 102 7 10 నుంచి 14 16 22 28 31 నుంచి 33 38 39 41 45 46 49 50 52 54 55 57 59 60 65 66 70 నుంచి 72 75 80 84 85 87 నుంచి 90 92 96 98 201 4 7 9 10 13 14 17 19 23 24 26 29 నుంచి 31 50 51 53 58 62 63 65 66 68 69 76 77 79 80 83 87 నుంచి 90 301 3 మరియు 2307.

2308 11 16 22 24 నుంచి 30 36 38 నుంచి 43 45 48 49 51 54 నుంచి 57 59 61 63 64 69 73 78 నుంచి 82 84 87 91 92 94 99 401 నుంచి 8 10 నుంచి 13 15 నుంచి 17 20 22 23 25 నుంచి 29 32 34 నుంచి 36 38 39 41 43 44 48 49 51 52 54 58 60 61 65 66 71 73 75 77 78 92 93 మరియు 2497.

2508 20 21 23 30 31 34 41 45 46 48 52 నుంచి 57 60 62 65 నుంచి 68 70 72 74 77 81 82 85 86 92 నుంచి 94 97 నుంచి 99 601 నుంచి 3 6 8 11 14 19 20 29 31 32 36 41 నుంచి 48 54 57 58 60 61 65 67 69 71 72 74 నుంచి 76 78 మరియు 2680.

2737 42 49 54 56 58 59 67 68 70 72 74 76 79 80 81 83 84 87 88 90 97 98 800 3 4 6 9 13 20 22 నుంచి 27 29 33 34 36 61 73 మరియు 2895 ఏ.

2900 నుంచి 2 6 9 నుంచి 14 19 20 27 29 నుంచి 32 34 36 37 49 నుంచి 52 54 నుంచి 56 58 62 63 67 70 76 83 85 88 90 నుంచి 93 98 99 3008 నుంచి 10 13 15 16 21 26 27 29 30 32 34 35 37 41 నుంచి 43 45 46 48 55 59 61 62 65 నుంచి 69 75 నుంచి 78 80 82 84 85 87 89 90 91 93 95 97 99 101 4 5 7 11 13 21 24 34 36 38 42 43 47 49 52 55 నుంచి 61 64 నుంచి 68 72 73 75 78 80 85 89 90 92 94 95 97 మరియు 3198.

3203 9 12 13 16 నుంచి 18 20 24 నుంచి 28 30 నుంచి 33 35 37 42 నుంచి 44 49 55 57 నుంచి 59 65 నుంచి 68 71 72 80 82 87 89 90 92 94 95 300 2 3 6 9 20 21 30 33 మరియు 3335.

3342 నుంచి 45 47 51 57 58 64 71 80 81 83 86 87 91 నుంచి 95 97 నుంచి 403 58 61 63 నుంచి 67 70 72 73 75 77 78 80 81 86 91 నుంచి 93 95 96 502 28 32 47 53 మరియు 3558.

3582 85 88 91 93 95 నుంచి 97 601 4 6 8 9 11 14 15 18 29 నుంచి 31 36 38 51 55 56 66 71 73 78 83 మరియు 3684.

3694 703 5 6 17 13 16 25 నుంచి 27 29 31 34 37 38 40 41 46 48 నుంచి 50 60 66 69 70 75 76 78 80 82 83 85 86 90 93 802 3 5 11 13 15 18 22 23 25 30 33 35 38 39 41 45 53 69 71 73 74 76 83 935 37 39 40 మరియు 3941.

పశ్చిమగోదావరిజిల్లా

3972 74 76 77 79 83 84 87 నుంచి 89 91 92 94 4000 10—ఏ 15 19 30 33 35 నుంచి 37 41 48 50 నుంచి 53 56 60 63 67 69 73 74 76 78 80 83 84 88 89 92 93 98 100 8 13 20 22 26 27 29 30 మరియు 4132.

4138 40 41 45 48 53 నుంచి 57 61 62 64 67 70 73 నుంచి 75 77 79 81 నుంచి 83 85 91 93 95 96 99 204 6 నుంచి 9 11 13 15 18 నుంచి 20 20—ఏ 23 నుంచి 25 27 నుంచి 29 32 33 35 36 42 నుంచి 44 46 నుంచి 49 55 నుంచి 59 61 నుంచి 63 65 నుంచి 73 75 86 89 92 93 95 మరియు 4296.

4297 నుంచి 305 07 నుంచి 09 20 23 28 33 36 92 97 400 01 03 04 07 15 19 23 24 30 ఎ 37 40 43 47 49 51 నుంచి 56 మరియు 4465.

4506 07 15 24 31 34 35 39 42 మరియు 4563 4577 78 85 89 92 97 600 02 నుంచి 04 26 36 37 42 43 52 54 56 57 59 67 నుంచి 69 82 84 86 89 91 701 02 06 08 09 11 15 17 21 22 28 నుంచి 30 36 39 41 49 51 53 నుంచి 56 58 నుంచి 62 65 నుంచి 67 69 70 74 76 78 89 91 96 98 801 02 ఎ 06 07 09 మరియు 4813 4826 27 29 నుంచి 31 33 నుంచి 35 37 38 40 43 44 46 49 51 నుంచి 53 55 56 58 68 నుంచి 70 72 73 74 ఎ 77 78 80 89 94 96 98 902 06 08 12 18 27 29 30 36 38 39 41 నుంచి 47 52 53 56 62 66 67 69 72 75 80 84 86 90 95 96 5007 10 11 మరియు 5012 5057 నుంచి 60 62 66 నుంచి 68 71 72 74 78 80 84 86 87 88 100 01 13 20 23 24 మరియు 5127.

కృష్ణా జిల్లా

5161 64 68 69 77 79 82 83 89 నుంచి 91 201 06 09 10 21 25 నుంచి 27 33 35 నుంచి 38 41 43 44 50 56 నుంచి 58 60 62 64 65 74 76 నుంచి 78 80 81 84 89 91 93 94 96 97 300 01 04 నుంచి 07 11 12 15 18 21 22 26 29 32 34 38 40 42 45 47 49 51 58 59 63 77 నుంచి 79 82 నుంచి 84 89 91 92 98 400 నుంచి 02 05 నుంచి 10 12 మరియు 5413 5416 18 19 25 నుంచి 29 31 33 38 39 41 46 48 49 51 52 56 57 61 62 72 79 82 84 85 88 91 97 98 501 04 06 నుంచి 08 12 నుంచి 14 16 17 21 23 26 27 33 నుంచి 35 37 42 47 నుంచి 50 53 54 5557 నుంచి 60 65 75 76 79 83 నుంచి 85 89 92 600 నుంచి 03 07 నుంచి 12 14 16 17 19 నుంచి 21 25 29 31 32 38 51 52 61 నుంచి 65.

67 నుంచి 69 71 నుంచి 74 79 81 82 86 91 నుంచి 94 97 98 702 04 నుంచి 06 08 10 11 15 16 17 19 నుంచి 21 25 నుంచి 28 30 34 40 41 45 48 నుంచి 50 52 నుంచి 54 58 61 64 66 67 69 72 73 75 77 నుంచి 83 89 91 92 95 98 800 04 నుంచి 08 10 13 14 20 నుంచి 22 24 26 నుంచి 28 30 నుంచి 33 35 38 39 41 43 46 నుంచి 50 52 53 55 నుంచి 60 63 65 71 77 78 81 83 85 88 90 92 93 95 98 900 04 07 నుంచి 11 14 16 నుంచి 27 29 36 37 41 42 46 47 50 56 59 62 64 66 67 71 75 77 79 80 83 86 87 98 6052 54 57 మరియు 6058 6088 92 93 95 96 98 నుంచి 100 03 04 06 08 నుంచి 12 14 21 23 నుంచి 27 31 32 34 35 38 39 41 42 46 50 52 55 58 61 67 71 73 74 82 83 88 94 95 98 200 01 04 05 08 09 13 నుంచి 16 18 20 21 23 25 27 28 30 33 35 39 40 నుంచి 42 45 మరియు 6280 6284 86 96 98 99 305 07 ఇంకా 12 16 24 నుంచి 26 28 30 33 34 37 45 52 61 62 66 67 72 76 నుంచి 78 82 85 86 91 95 97 99 400 05 08 10 20 21 25 26 32 35 38 నుంచి 40 42 44 45 48 51 నుంచి 53 55 57 59 60 63 64 75 నుంచి 77 79 81 84 87 89 91 95 97 99 500 04 08 మరియు 6510 6513 15 నుంచి 17 21 28 30 32 37 41 46 నుంచి 50 52 53 56 60 64 66 70 71 75 77 80 నుంచి 82 84 85 91 92 95 97 99 601 03 05 నుంచి 09 11 13 నుంచి 18 21 23 నుంచి 25 28 నుంచి 30 33 36 40 48 49 54 55 58 61 63 65 67 70 72 74 82 83 92 93 95 97 701 04 05 07 08 47 మరియు 6758

6760 62 67 నుంచి 69 73 74 79 81 88 98 99 801 04 05 12 14 22 23 25 27 30 32 37 43 45 నుంచి 47 49 51ఎ 55 58 నుంచి 63 67 900 మరియు 6904.

గుంటూరు

6920 నుంచి 22 24 25 32 34 నుంచి 36 40 43 48 49 51 55 56 58 59 64 66 72 73 78 80 81 84 88 నుంచి 91 93 నుంచి 98 7001 04 నుంచి 07 10 13 15 నుంచి 22 24 25 27 29 30 33 నుంచి 36 45 46 49 నుంచి 51 54 56 59 నుంచి 64 68 80 84 87 89 92 93 95 96 98 101 02 08 10 16 18 21 24 26 27 30 32 34 నుంచి 36 44 48 నుంచి 51 53 54 60 64 66 68 72 76 80 89 90 93 నుంచి 96 200 06 17 నుంచి 20 29 30 32 37 నుంచి 39 41 మరియు 7243

7246 నుంచి 54 59 60 62 63 69 74 78 80 83 86 నుంచి 88 90 నుంచి 92 94 97 98 300 02 06 08 09 11 ఎ 13 నుంచి 15 23 29 30 35 నుంచి 37 42 43 45 47 49 50 52 56 నుంచి 58 63 68 76 76 ఎ 78 నుంచి 83 86 నుంచి 88 90 నుంచి 94 96 నుంచి 403 05 నుంచి 15 18 20 21 34 నుంచి 37 39 40 43 44 46 48 50 51 53 నుంచి 59 62 నుంచి 65 67 నుంచి 70 75 77 నుంచి 79 81 83 84 86 89 90 92 94 95 98 నుంచి 500 04 నుంచి 06 08 నుంచి 10 13 15 17 21 123 25 27 34 36 నుంచి 39 44 47 49 53 54 56 57 59 63 64 66 67 76 మరియు 7577

7580 82 8487 95 97 602 05 06 10 83 84 90 95 700 02 నుంచి 04 06 09 10 14 20 22 24 27 28 30 31 35 37 38 40 45 47 55 58 72 78 82 85 87 89 92 97 800 64 68 69 70 72 76 మరియు 7878

7905 08 09 12 నుంచి 14 16 నుంచి 19 21 22 24 25 28 నుంచి 30 33 నుంచి 38 40 42 నుంచి 44 46 47 49 50 52 55 నుంచి 57 60 నుంచి 62 64 నుంచి 69 71 76 నుంచి 79 81 83 86 నుంచి 88 90 నుంచి 92 94 96 8004 నుంచి 9 11 నుంచి 13 15 16 18 20 23 నుంచి 25 27 30 31 33 35 నుంచి 37 43 నుంచి 50 52 నుంచి 58 60 నుంచి 62 67 69 70 73 78 80 నుంచి 84 87 89 90 92 95 103 6 నుంచి 8 11 నుంచి 14 17 20 23 24 26 29 30 35 47 49 52 55 56 58 నుంచి 60 62 63 66 72 77 నుంచి 81 84 88 89 91 నుంచి 95 97 98 201 నుంచి 3 5 8 నుంచి 11 13 14 16 18 19 21 నుంచి 27 29 నుంచి 31 33 34 మరియు 8270.

8271 73 74 79 82 84 85 89 91 92 94 నుంచి 97 300 నుంచి 3 10 12 15 17 22 24 30 31 34 నుంచి 38 41 42 45 మరియు 8348.

8379 80 84 86 89 91 93 95 96 98 401 2 4 5 7 10 నుంచి 12 14 నుంచి 16 19 21 24 25 28 30 నుంచి 32 38 నుంచి 40 53 56 నుంచి 62 64 65 67 నుంచి 69 76 80 81 83 506 7 8 నుంచి 11 19 22 29 31 మరియు 8555.

8565 66 నుంచి 68 74 75 77 నుంచి 79 84 88 89 93 94 96 99 603 6 8 9 11 12 15 16 21 నుంచి 23 34 37 40 42 44 49 51 56 61 63 69 70 77 నుంచి 79 84 87 88 90 98 మరియు 8699.

8717 21 25 28 32 34 38 41 44 నుంచి 48 50 53 59 61 65 నుంచి 67 69 70 72 73 76 77 79 నుంచి 81 83 84 86 87 89 91 92 95 నుంచి 99 801 3 4 6 10 12 13 16 21 నుంచి 24 26 27 30 32 32—ఏ 35 38 నుంచి 41 44 49 51 52 56 నుంచి 59 62 63 66 68 71 నుంచి 76 78 81 84 85 916 18 నుంచి 21 23 24 26 నుంచి 31 34 35 38 నుంచి 40 42 51 నుంచి 53 58 60 62 68 70 75 77 78 80 మరియు 8981.

9050 52 మరియు 9053.

ఓరియంటల్ స్కూల్ ఫైనల్

పశ్చిమ గోదావరి :—9103

గుంటూరుజిల్లా :—9106 9107..

శ్రీ వెంకటేశ్వర విశ్వవిద్యాలయ ప్రాంతం

ప్రైవేట్ అభ్యర్థులు

నెల్లూరుజిల్లా

9116 నుంచి 21 23 24 26 28 32 35 36 39 40 45 47 54 55 67 71 75 నుంచి 78 80 89 90 95 96 208 10 12 14 16 29 31 34 36 38 39 42 43 47 48 52 56 57 60 62 66 67 74 77 78 80 82 83 86 87 90 93 94 303 5 18 23 నుంచి 25 29 44 49 54 55 64 65 74 75 76 79 80 94 నుంచి 96 401 5 7 11 12 14 15 17 19 20 23 24 28 29 43 45 48 51 53 55 57 59 63 65 75 నుంచి 77 79 80 81 82 84 85 87 88 90 95 97 99 506 8 9 17 18 20 21 24 29 34 35 39 40 42 44 45 49 58 59 63 66 73 నుంచి 75 80 87 90 92 93 96 97 99 601 4 5 7 8 10 16 19 21 24 25 759 63 65 69 నుంచి 71 73 నుంచి 75 77 82 86 95 98 99—ఏ 854 56 58 మరియు 9859.

కర్నూలుజిల్లా

9881 86 87 89 90 92 93 99 903 8 9 14 18 20 22 25 37 నుంచి 39 50 52 58 60 నుంచి 62 66 నుంచి 68 70 71 73 74 77 79 81 82 84 85 87 నుంచి 90 92 93 96 మరియు 9998.

10001 6 8 10 నుంచి 12 17 21 24 నుంచి 30 32 36 37 40 నుంచి 43 47 57 59 61 నుంచి 63 65 66 68 70 74 75 33 84 86 నుంచి 88 90 నుంచి 92 94 95 నుంచి 97 102 4 5 7 8 10 14 15 17 18 20 21 నుంచి 25 27 29 30 32 35 36 50 52 57 58 63 64 67 68 76 77 79 82 నుంచి 86 87 88 89 92 96 98 273 80 81 84 97 301 2 4 5 8 13 14 16 21 44 46 58 63 89 92 93 95 96 400 2 6 7 11 13 15 32 33 43 నుంచి 45 48 50 51 66 67 69 71 72 73 74 521 24 25 27 34 నుంచి 39 42 43 52 54 56 59 60 76 79 84 నుంచి 86 89 94 95 622 31 34 44 51 52 54 నుంచి 56 58 60 61 63 65 67 68 73 75 78 84 నుంచి 87 89 92 93 719 23 25 26 29 30 మరియు 10732.

అనంతపురంజిల్లా

10747 51 52 54 57 66 67 నుంచి 70 72 74 76 నుంచి 78 83 87 88 90 94 97 804 5 7 8 11 13 14 19 29 30 33 నుంచి 36 42 43 45 49 55 62 నుంచి 65 72 నుంచి 74 76 81 84 89 92 93 96 900 నుంచి 5 8 నుంచి 13 19 25 నుంచి 28 31 34 నుంచి 41 43 నుంచి 45 48 49 51 56 58 62 65 68 69 72 78 79 81 82 97.

11004 నుంచి 6 8 10 13 18 22 24 27 నుంచి 31 33 37 42 45 48 51 53 నుంచి 55 57 58 62 64 65 67 68 73 76 83 85 89 90 94 96 నుంచి 98 100 2 నుంచి 4 6 10 16 23 25 26 28 29 36 నుంచి 42 44 45 54 నుంచి 58 68 74 76 నుంచి 79 82 86 87 89 90 92 93 96 నుంచి 99 201 నుంచి 3 5 8 9 11 12 16 22 నుంచి 24 29 33 35 40 నుంచి 44 49 53 54 60 నుంచి 62 64 69 నుంచి 71 73 నుంచి 76 79 80 87 89 నుంచి 91 93 నుంచి 95 302 3 5 6 8 12 నుంచి 14 22 24 25 28 29 33 34 42 నుంచి 44 48 నుంచి 50 52 54 నుంచి 56 58 నుంచి 68 74 75 78 నుంచి 80 82 83 86 88 90 401 3 4 6 8 29 35 43 46 నుంచి 48 52 61 62 65 71 77 నుంచి 79 86 87 92 97—బి 547 50 54 57 60 61 మరియు 11567.

కడపజిల్లా

11605 6 8 9 13 నుంచి 15 19 21 24 32 33 40 నుంచి 42 44 నుంచి 48 51 52 54 నుంచి 56 58 63 67 68 71 72 75 77 80 81 83 84 86 87 89 90 93 94 97 నుంచి 99 702 4 7 12 13 16 18 నుంచి 20 24 26 నుంచి 29 37 46 54 56 58 59 62 63 65 నుంచి 67 69 70 73 నుంచి 75 77 79 నుంచి 82 84 86 88 91 93 97 800 1 4 6 12 14 16 నుంచి 19 22 24 29 34 35 40 43 44 45 47 48 52 నుంచి 54 56 నుంచి 59 62 నుంచి 64 67 నుంచి 70 72 77 నుంచి 79 82 84 87 89 నుంచి 91 97 904 5 7 21 27 29 30 32 నుంచి 35 37 నుంచి 11939.

12010 20 23 25 26 28 32 నుంచి 34 36 41 44 53 54 56 58 64 84 93 94 106 నుంచి 9 16 27 29 33 35 39 40 46 47 49 52 53 మరియు 12157.

చిత్తూరుజిల్లా

12192 97 98 200 నుంచి 3 5 7 9 12 నుంచి 14 16 18 20 22 25 నుంచి 29 31 33 నుంచి 36 38 39 41 42 44 45 47 49 51 54 నుంచి 56 61 63 64 68 73 79 87 88 90 94 95 96 98 301 4 6 8 10 11 16 17 23 నుంచి 25 28 29 31 నుంచి 36 38 40 46 నుంచి 48 53 55 56 59 61 62 67 70 73 నుంచి 76 79 82 86 87 90 91 94 95 98 405 7 9 10 11 17 18 22 నుంచి 24 35 37 42 46 46—ఏ 47 50 53 నుంచి 55 60 64 74 75 78 79 80 81 82 85 87 89 92 94 99 500 8 9 11 నుంచి 16 22 24 29 33 36 37 44 47 50 51 54 605 7 15 17 38 40 41 51 56 57 60 63 64 66 68 69 72 73 76 నుంచి 79 82 91 93 94 96 99 700 1 3 4 10 12 నుంచి 14 16 17 23 24 31 32 38 39 41 44 49 51 నుంచి 56 58 60 62 నుంచి 64 66 71 73 74 79 83 90 95 98 802 26 33 37 39 41 47 నుంచి 49 52 53 55 58 61 63 64 940 42 52 56 57 66 73 77 78 79 82 86 87 89 91 నుంచి 93 95 మరియు 12999.

13000 3 7 21 23 25 నుంచి 29 34 36 40 45 52 94 102 4 6 18 19 28 నుంచి 31 33 34 36 మరియు 13137.

హైదరాబాదు

13163 71 72 81 82 85 95 నుంచి 97 99 205 నుంచి 7 12 16 18 20 23 25 27 30 32 35 37 53 62 64 68 71 80 నుంచి 83 85 309 నుంచి 12 15 16 20 22 24 29 31 మరియు 13335.

అనంతపురంజిల్లా

13374 76 నుంచి 80 82 90 93 401 2 5 7 10 12 14 నుంచి 18 24 మరియు 13426.

ఓరియంటల్ స్కూల్ ఫైనల్

నెల్లూరు జిల్లా :—13356 మాత్రం.

కర్నూలు జిల్లా :—ఎవరూ లేరు.

చిత్తూరు జిల్లా :—13364, మరియు 13365.

భద్రాద్రి ఆలయ పునర్నిర్మాణం తీరు

యాత్రికుల ఆందోళన

(ఆంధ్రపత్రిక ప్రతినిధి)

హైదరాబాద్, డిసెంబరు 28:

భద్రాచల దేవాలయ ఉద్ధరణసంఘం వారు ముక్కోటికిముందు తంజావూరు జానకమ్మగారి సత్రాన్ని శ్రీ సీతారామచంద్రస్వామివారి దేవస్థానంకొంటేన్‌గా పునర్నిర్మాణముచేసి శ్రీ వరదాచార్యులుగారిచే ప్రారంభోత్సవము చేయించారు. ఈ పుణ్యవానికి దేవాదాయశాఖమంత్రికి తోడు కమిషనర్ కూడా హాజరయ్యారు. అన్నసత్రాలు నిర్వహించేచోట అన్నక్షేత్రాలు నిర్వహించబడటం సత్రాలకు స్వస్తి చెప్పబడటం, ఆ పెట్టిన అన్నక్షేత్రాలకు ఆ క్షేత్రపుపేర్లు పేరు పెట్టడమునూ, జీర్ణోద్ధరణ కార్యక్రమాలు అన్నక్షేత్రాల ఆరంభముతో ప్రారంభము కావటాన్ని యాత్రికులు నొచ్చుకుంటున్నారు.

తిరుపతిదేవస్థానమువారు కొంటిన్ పెట్టారని శ్రీశైలంలో భ్రమరాంబ మల్లికార్జునస్వామి కొంటిన్ అని అన్నపూర్ణసత్రము వుండినచోట ఆదిలో దేవస్థానమువారు ఫలహార భోజనాలను పెట్టి తరువాత బయటకు దానిని మార్చడము, అనంతరం భద్రాచలంలో గూడా ఇటువంటి ఫలహారశాల పెలకోల్పడం, ఆస్థికులు, సాంప్రదాయాన్ని కావాలనే యాత్రికులు బాధపడుదున్నారు. పోనీ ప్రవేటు యజమానులు నిర్వహించే ఫలహారభోజనశాలకన్న ఇవేమైనా బాగున్నాయా అంటే తిరుపతిలోగాని, శ్రీశైలంలోగాని కొత్తగా తెరచిన భద్రాచలంలోగాని తిను స్థాయిలో వున్నవి. శ్రీశైలంలో ఏ పరిస్థితులలో ఫలహారశాల నిర్వహించబడుతున్నదీ గవర్నరు దంపతులే స్వయంగా చూసి దేవస్థానాలు ఫలహారశాలలు ఎందుకు నిర్వహించాలి చేతగానప్పుడు అని గుచ్చి గుచ్చి అడిగారు. అదిగాక నేడు భద్రాచలంలో అన్నసత్రముగావున్న సత్రమును కొంటిన్‌గా దేవాదాయశాఖవారు పునర్నిర్మాణము చేశారు. దీని ప్రక్కనే సహకారవస్తు విక్రయశాలను గూడా నిర్మించారు.

రామదాసు కట్టించిన దేవాలయం, ప్రధానముగా గర్భాలయం పునర్నిర్మాణం చేయరాదనే ప్రజాందోళన ఉద్ధరణసంఘంపై తాత్కాలికముగా పనిచేసినట్లే అనవచ్చు. మంత్రివర్గము దేవాదాయశాఖ మంత్రిని గర్భాలయం శిలిక పగుళ్ళవద్దని ఆదేశించి ప్రజాందోళనను పాటించింది. అయితే గర్భాలయం కోసమని పుద్ధరణ సంఘంవారు తెప్పించిన రాళ్ళు వెంకటరెడ్డి పాలెముది కొంత పనులు చూపినందున గర్భాలయానికి అవి పనికి రావని ఉద్ధరణ సంఘంవారు అనుకున్నారట.

ఇక శ్రీరామనవమినాడు సీతారాముల కల్యాణోత్సవము జరిగేచోట కల్యాణ మంటపమును నిర్మాణానికి దక్షిణాది శిల్పులు స్థంభాలు చెక్కుతున్నారు. దిండివనమునుంచి అవసరమైన మెత్తని రాయి తెప్పించారట. దుమ్ముగూడెం దగ్గర బండిరేవులోనేగాక స్వామివారి భూమిలోనే మండపాలకు తగినరాయి దొరికిందని చెపుతున్నారు. ప్రస్తుతము చిత్రకూటంవున్న స్థానానికి ఎదురుగా భారీస్థలంలో మొదట రెండులక్షలు అవుతుందనుకున్నా చిత్రకూటని నిర్మాణానికి ఏడులక్షల వరకు మండలి నిర్మాణానికి తిరుగు అంచనాలు తయారు చేస్తున్నారు. ఒకొక్క స్థంభముపై వాల్మీకి రామాయణ శ్లోకము వ్రాసి, శిల్పములో రామాయణం, అంతా రాయాలని రాష్ట్రపతి సలహా ఇచ్చారని చెపుతున్నారు.

ఉపరాష్ట్రపతి రంగనాయకుల మెట్టపై రామదాసు ధ్యానమందిరానికి జనవరి మొదటి వారంలో పునాది రాయి వేస్తారు.

కల్యాణమంటపములోని నాలుగు స్థంభాలకు మంటపానికి లక్షరూపాయలు, మిగిలిన గ్యాలరీకి లక్షరూపాయలు అవుతుందని అంచనా వేస్తున్నారు. కొత్తసత్రాలుకట్టే ముందు వున్న 12 సత్రాలు మరమ్మతుచేసి యాత్రీకులకు తినువసతి సౌకర్యాలు వుండేట్లు చేయాలని కోరుతున్నారు భద్రగిరిపై దక్షిణాభిముఖ రామానుజ కూట నిత్యాన్నదాన సత్రము అనిపెద్ద ఫలకము వున్నది. ఇందులో ఎందరికి భోజనము పెడుతున్నారో ఆ సత్రం స్వామికే తెలియాలని ఆర్పకులు, యాత్రికులు అంటున్నారు. అంబ సత్రము నుపమిడికంటము వెంకటరమణదాసుగారి కాలంలో ఎల్లావున్నదీ, ఇప్పుడు ఎల్లా వున్నదీ యాత్రీకులు వెడితే కళ్లకు కనిపిస్తుంది వేరేచెప్ప బనిలేదు.

ఇక భద్రగిరికి చిన్నగుట్ట. దానికి దక్షిణముపై పున క్రింద గిరిపై కొంత త్రివిధ పుద్ధరణ సంఘంవారు సీతారామచంద్రస్వామివారి దేవస్థానము సత్రానికి పుచారులు చేస్తున్నారు. అసలే చిన్నదిగావున్న కొండనుత్రివిధ ఇక్కడే దేవుడిసత్రము ఎందుకు కట్టాలి కొంచెము దూరముగాకడితే మంచిది గదా యని కొందరు యాత్రీకులు ప్రశ్నిస్తున్నారు. ఈ సత్రము ఇక్కడే నిర్మించివుండువల్ల, స్వామి సన్నిధినే కొండదిగువలో కాలకృత్యాదులు తీర్చుకు వెళవసరులు అదీ ఏర్పడటము వాంఛనీయమా అని అడుగుతున్నారు. ఇక రంగనాయకులు మెట్టపై దేవాదాయశాఖ మంత్రి వారి భార్య ఇచ్చిన పదివేల రూపాయలకు ఉద్ధరణసంఘం కొంతి కలిపి ఒక వసతిగృహాన్ని నిర్మిస్తున్నారు. అది ఫ్లాట్‌గా వస్తోంది. తిరుపతి దేవస్థానము వారు ఇచ్చిన విశాలములో కట్టే సత్రములో పదహారుగదులకు గొడలు, కప్పు వేశారు. మధ్య అడ్డుగోడలు కట్టాలి. శ్రీశైలంలోలాగే వంట ఇంట్లోనే స్నానాలగది. మరుగుదొడ్లే కట్టాలని ప్లానువేసినా తిరుపతి దేవస్థానము కార్యనిర్వాహకఉద్యోగికి మరుగుదొడ్లికి బయట ఏర్పాటు చేయమని గవర్నరు గారు ఇచ్చిన సలహా మళ్ల భద్రాద్రి వచ్చి చెప్ప నవసరం లేకుండా ఉద్యోగులకు హితవు ఇచ్చారని తెలిసింది. అన్నవరంవారు ఇచ్చిన లక్ష విరాళంతో ఇప్పటికి ఎనిమిది గదులు నిర్మాణంలో వున్నవి. మరికొన్ని గదులు నిర్మాణంలో వున్నవి, మరికొన్ని గదులు కడతారు. శ్రీ వరసింహస్వామి దేవాలయాన్ని ఒకదాన్ని ఉద్ధరిస్తున్నారు.

భద్రాచలంవద్ద, గోదావరిపై ప్రభుత్వమువారు కట్టేస్తున్న వంతెనపని అనుకున్నంత చురుకుగా జరగడములేదు. బూర్గంపాడు వైపున పదకొండు స్థంభాలు ఎత్తుగా నదిలో నిర్మించబడినవి. ఈవతల మరో నాలుగైదు స్థంభాలు నిర్మాణములో వున్నవి. మొత్తము 86 స్థంభాలు నిర్మించాలి. దాదాపు 60 లక్షలు పెట్టి నిర్మించే రంతెన అనుకున్నట్టు వచ్చే ఏడాదికి పూర్తి అయ్యే సూచనలు లేవు. ఈపని ఇంకా చురుకుగా జేయించాలని పరిగా అజమాయిషీ జరగాలని యాత్రీకులు కోరుతున్నారు. గర్భాలయం ప్రక్కనే పునర్నిర్మాణము అయిన స్వామి శయనమందిరంలో ఆదివరకు అంతిర్భాగముగా వుండిన రామకోటి పుస్తక మందిరమునకు ఇప్పుడు ప్రత్యేమ్నాయ ఏర్పాట్లు లేక రామకోటి కాగితాలు ఎక్కడబడితే అక్కడ ప్రత్యక్షమవుతున్నాయి.

200 మందికిపైగా చలిగాలికి బలి

కాన్పూర్, డిసెంబరు 26:

గత తొమ్మిదిరోజులుగా ఉత్తరప్రదేశ్, బీహార్‌లలో వీస్తున్న శీతగాడ్పు ఇంకా ఉత్పాతంగానే ఉంది. అనేకచోట్ల నీరు గడ్డకట్టుకొనిపోయేటంతగా ఉష్ణోగ్రత తగ్గిపోయింది. ఈ దారుణమైన చలివల్ల మరణించినవారిసంఖ్య 200 పైగా ఉన్నది.

చరిత్రలో యింతవరకూ ఎన్నడూ లేనిది కాన్పూర్‌లో ఉష్ణోగ్రత పూర్తిగా పడిపోయింది. ఘనీభవోష్ణోగ్రత [నీరు గడ్డకట్టుకుపోయే ఉష్ణోగ్రత] నేటి వుదయం అనేకగంటలు సగరాన్ని పెనవేసినందున; యించుమించు 14, 15 చోట్ల మంచినీటి కొళాయిల గొట్టాలు పేలులు వేసిపోయేయి. రెండుప్రాంతాలకు మంచినీరు సరఫరాచేసే మాల్ గండ్ వైపు పథ్నాలుగు అంగుళాలమేర పేట వేసింది.

అలహాబాదులో మొన్నెన్నడూ లేనంత శీతగాడ్పు వీచింది. ఉష్ణోగ్రత 31 డిగ్రీలఫారన్‌హీటుకి పడిపోయింది. ఇదిఘనీభవోష్ణోగ్రతకంటే ఒక డిగ్రీ తక్కువ. ఇంతవరకు యింతటి దారుణమైన శీతోష్ణం అలహాబాదు వాతావరణ కార్యాలయం రికార్డు చేయలేదు.

శీతగాడ్పు పాలీఘుటీ బారెల్లీ; పైనాటల్ జిల్లాలలో ఇంకా ఉధృతంగానే వున్నది. బారెల్లీలో 11 డిగ్రీల వేడి పొగమంచు యింకా పట్టంగా వున్నది.

బీహార్‌లో 105 గురిమృతి

పాట్నా, డిసెంబరు 26: ఇంతవరకు తొమ్మిదిరోజులు తిరగకుండా యీ రాష్ట్రంలో 105 మందిని విపరీతమయిన శీతగాడ్పు పొట్టనుపెట్టుకుంది అని అనధికారవార్తలు తెలుపుతున్నాయి.

గయనుంచి వచ్చిన తంతివార్త; గత 72 గంటల్లోను మరో 48 మంది మృతి పొందారని, జిల్లాలోని మొత్తం చావులు 52 అని తెలుపుతున్నది,

మీ ముఖవర్చస్సులో మృదులమైన మెఱుపునకు...

విరేచనము క్రమంగా లేనప్పుడు

లాక్సిల్ వాడండి

చాకలేట్ మాదిరి తక్కువగా, రుచిగా ఉండు విరేచన ఔషధము

బెంగాల్ కెమికల్ & ఫార్మా కంపెనీ లిమిటెడ్ : బొంబాయి : కాన్పూర్

మద్రాసు స్టేట్‌కు డిస్ట్రిబ్యూటర్లు :

M/S. ఆర్. ఎల్. గాంధర్ & కో; 59, బందర్ వీధి, మద్రాసు.

ఆంధ్ర స్టేట్‌కు డిస్ట్రిబ్యూటర్లు : M/S. సత్యసాయి ఫార్మసీ.

కుమ్మరివీధి, విజయవాడ-1 & విజయనగరం.

మత సంస్థల తనిఖీకి స్వతంత్రాధికార సంస్థ

అఖిలభారత వైష్ణవమహాసభ సూచన: మద్రాసులో 3 రోజుల మహాసభ సమీక్ష

మద్రాసు, డిసెంబరు 25: మతసంస్థలు, మఠాల ఆజమాయిషీకి స్వతంత్ర అధికారసంస్థ నొకదానిని ఏర్పాటు చేయాలని సూచిస్తూ ప్రథమ అఖిలభారత వైష్ణవ మహాసభవారు నేడు ఒక తీర్మానము చేశారు. మూడురోజులనుండి జరుగుతున్న మహాసభలు ముగిశాయి. పై తెలిపిన సంస్థల ఆజమాయిషీని ప్రభుత్వశాఖలకు అప్పగించవలదని పలహా ఇవ్వవలసిందిగా దర్మాదాయాల కమిషన్‌ను మహాసభ కోరింది.

అఖిలభారత వైష్ణవ సమాజమును ఏర్పాటుచేయాలని కూడా నిశ్చయించి నిబంధనావళి తయారు చేయుటకుగాను ఎనిమిదిమంది సభ్యులతో ఒక అవసర సంఘాన్ని ఏర్పాటుచేశారు. యాత్రా స్థలాలలో రోడ్లు, విశ్రాంతి గృహాలు, హరిజనోద్ధరణను అభివృద్ధి చేయాలని కోరారు.

ఆఖరు రోజున సభలో మాట్లాడుతూ శ్రీ యం. భక్తవత్సలం దేవాలయాల నిర్వహణలో మఠాలు ఎక్కువ శ్రద్ధ చూపించాలని కోరారు.

"వైష్ణవంలో దురభిమానమునకు తావులేదు. శ్రీరామానుజులు విశాల హృదయం వుండాలని బోధించుటయే గాక, విశాల హృదయంతో వ్యవహరించారు. ఆళ్వారుల జీవితాలద్వారా ఈ విషయం సుస్పష్టమౌతుంది. వైష్ణవ మతము దేశ ఐక్యతకు ప్రాధాన్యము ఇచ్చింది. వైష్ణవ మహాసభల వలన జాతీయ సమైక్యత పెంపొందుతుంది" అని శ్రీ భక్తవత్సలం చెప్పారు.

డాక్టరు జె. బి. చౌదరి వైష్ణవ భక్తురాండ్రి గురించి శ్రీ ఆర్. శేషయ్యంగారి 'పాదుకప్రభావం' గూర్చి, శ్రీమతి రోమా చౌధరి 'నింబార్కాచార్యగూర్చి, శ్రీ జె. వి. యల్. శాస్త్రి 'వైష్ణవు లెవరు' అనే విషయం గూర్చి ఉపన్యాసాలు, ప్రత్యేక వ్యాసాలు ఇచ్చారు.

శ్రీ సంమాలాల్ బ్రహ్మచారి వందన సమర్పణ చేశారు.

గౌడీయ మఠాధిపతి శ్రీ త్రిదండి స్వామి రెండవరోజు సమావేశములో మాట్లాడుతూ వైష్ణవమత ప్రచారమునకు కలకత్తాలో ఒక సంస్థను ఏర్పాటు చేయనున్నట్లు తెలియజేశారు.

శ్రీయుతులు కె. వెంకటస్వామి నాయుడు, శ్రీ గోవిందమహారాజ్ డి. రామస్వామిఅయ్యంగారి, కె. శ్రీనివాసన్, యస్. వేణుగోపాల అయ్యంగార్ ధర్మాదాయాల డిప్యూటీ కమిషనర్ శ్రీ డి. రామలింగారెడ్డి, ప్రసంగించారు. శ్రీ కె. బి. రామాచార్ వందన సమర్పణచేశారు.

అధ్యక్షోపన్యాసము

"ప్రేమ స్వరూపుడైన భగవంతుని ఎడల భక్తిని ప్రబోధించేదే వైష్ణవ మతము. సర్వజనులుసులభముగా అనుసరించ దగిన మతము" అని లోక సభ సభాపతి శ్రీ కూడిఘాటి అనంతశయనం అయ్యంగారి అఖిలభారత ప్రథమ వైష్ణవ మహాసభ ప్రారంభిస్తూ చెప్పారు. సభకు గౌడీయ మఠాధిపతి జగద్గురు శ్రీ త్రిదండిస్వామి శ్రీశుద్ధిక విలాస తీర్థస్వామి మహారాజ అధ్యక్షత వహించారు.

వైష్ణవములో వివిధ మఠాలకు చెందిన ప్రతినిధులు హాజరవుతున్న ఈ మహాసభలు మూడురోజులు జరుగుతాయి.

కార్యక్రమం భజన శ్రీ పార్థసారథి నడినుంచి ఊరేగింపుతో ప్రారంభమైంది, మదురాంతకములోని అహోబిల మఠము సంస్కృత కళాశాల ప్రిన్సిపాల్ శ్రీ టి. రామస్వామి అయ్యంగార్ గరుడధ్వజమును ఎగుర వేశారు. ఆ తరువాత శ్రీ ఎస్. పార్థసారథి అయ్యంగార్ వివిధ మఠాధిపతులు పంపిన సందేశములను చదివి వినిపించారు.

శ్రీ నిష్కించన మహారాజ్ స్వాగతోపన్యాసములో హరిభక్తి ప్రబోధమునకు తగిన కార్యక్రమమును రూపొందించుటకుగాను ఈ మహాసభ ఏర్పాటు చేయబడినట్లు చెప్పారు. ఈ వుద్యమమును విశ్వవ్యాప్తము చేయాలనే సంకల్పము వుందన్నారు.

మహాసభను ప్రారంభిస్తూ శ్రీ అనంతశయనం అయ్యంగార్ ఇలా చెప్పారు: "వైష్ణవ మతము సార్వజనీనమైంది. అందరికీ అందుబాటులో వుండేమతమిది. భగవంతుడు ప్రేమ స్వరూపుడని, భక్తి ద్వారా దానిని పొందవచ్చునే ది వైష్ణవము మతము యొక్క సారాంశము. భక్తి వలన మానవులలో స్ఫూర్తి నశిస్తుంది. వైష్ణవ సిద్ధాంతము ప్రకారము మోక్ష ప్రాప్తికిగాను సన్యసించ నవసరంలేదు. నిష్కామ కర్మద్వారా గృహస్థులు కూడా మోక్షము సాధించ వచ్చును. పాతివ్రత్యులు, భార్యాప్రపంచాన్ని సాధిస్తే మన పూర్వీకులు అంతరాత్మను జయించారు. ఈరెంటి యొక్క సమన్వయం చాలా అవసరం" అన్నారు.

శ్రీ త్రిదండిస్వామి అధ్యక్షోపన్యాసములో భగవంతునిలో విశ్వాసమును పెంపొందించి నాస్తికవాదాన్ని నశింపచేయుటకు మఠాధిపతులు మఠాధిపతులు పూనుకోవలసిన సమయం వచ్చిందన్నారు.

వివిధ వైష్ణవాచార్యులు ప్రతిపాదించిన సిద్ధాంతాలను విశదముచేసి చైతన్య సిద్ధాంతాలకు లోబడి దక్షిణాదిన ఒక వైష్ణవ వ్యవస్థను నిర్మించుట తమ విధియని చెప్పారు. వివిధ సాంప్రదాయాలకు చెందిన వైష్ణవులు మధ్వ, రామానుజుల అడుగుజాడలలో తమ తమ దివ్యలను విస్తృతము చేయాలనీ, ఈ వాదనా సిద్ధాంతాలవలన గాక ఆస్తికులలో గాపటించే వారివల్ల చిక్కువస్తాందనీ శ్రీ త్రిదండిస్వామి అన్నారు.

ప్రదర్శనకు ప్రారంభోత్సవం

భావైక్య సాధనకు భక్తిచాలా అవసరమని ఆస్తిక ప్రదర్శనమును ప్రారంభిస్తూ మాజీ ప్రధాన న్యాయమూర్తి శ్రీ పి. వి. రాజమన్నారు చెప్పారు. తీర్థయాత్రలు చేసినంతమాత్రాన, లేక యజ్ఞములపై పత్తిడి తెచ్చినంతమాత్రాన భావసమైక్యత సమకూరదనీ సకాలములో ఈ సమావేశము జరగడము శుభసూచకమని అన్నారు. భక్తి అంటే గాఢమైన ప్రేమ. అదే వైష్ణవమతి అంతరార్థము. మార్గాలన్నింటిలో ముక్తి సాధనకు భక్తిమార్గము సులభమైనది. సార్వజనీనమైనది.

"మోక్షసాధనకు 'జ్ఞానము' ఒక్కటి వుంటే చాలదు. జ్ఞానమార్గములో శూన్యస్థితివుంది. గోపికల కోరిక, సర్వస్వ సమర్పణ అద్భుతమైన సంగతి. సర్వస్వము సమర్పించడము స్త్రీలక్షణము. అందువల్లనే వైష్ణవాచార్యులు భగవంతుడు ఒక్కడే పురుషుడనీ, వానిముందు అందరు స్త్రీలుగనూ భావించారు. వైష్ణవము అన్నిమతములకంటే ప్రజాస్వామ్యమైంది" అని శ్రీ రాజమన్నార్ అన్నారు.

గౌడీయ మఠములో ఏర్పాటుచేసిన ఈ ప్రదర్శనములో వైష్ణవాచార్యుల జీవితచరిత్రలు, శ్రీ కృష్ణలీలలును చూడవచ్చును.

ప్రారంభములో శ్రీ డి. రామస్వామి స్వాగతము చెప్పారు. శ్రీ యం. ఆర్ జెయిల్ వందనసమర్పణ చేశారు.

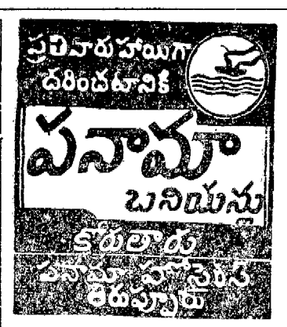

29-12-61 మొదలు
క్రౌన్‌లో
అభిమానం
(తెలుగు)
నటీనటులు: నాగేశ్వరరావు, సావిత్రి, జానకి, శోభన్‌బాబు, రేలంగి, రమణారెడ్డి, సత్యనారాయణ.

HIS MASTER'S VOICE

"FESTIVAL" RANGE

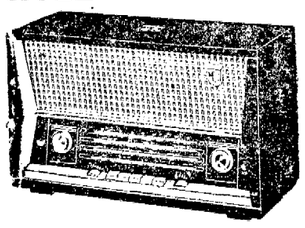

మాడల్ నెం. 5269
అల్బాట్రోస్
ఎసి లేక డిసి మెయిన్స్‌కు
5/6 వాల్వులు
రు. 425/-

మాడల్ నెం. 5169
ఫాల్‌కన్
6 వాల్వులు
ఎసికి మాత్రం
రు. 450

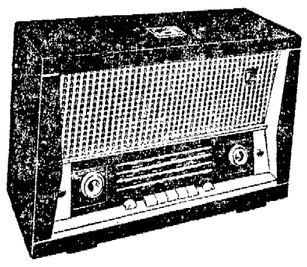

మాడల్ 5368 ఫ్లామింగో
4-స్పీడ్ 6 వాల్వు కన్‌సోలీడ్
రేడియోగ్రామ్- ఎసికి మాత్రం. రు. 825

షెర్పా
4-స్పీడ్ రికార్డ్ ప్లేయర్
ఆటోచేంజ్ మెంటు-మాడల్ 8160
ఎసి మెయిన్స్‌కు -
మాడల్ 8660 డై బ్యాటరీ
ఆపరేషనుకు - రు 185

మాడల్ 5860
ఎవరెస్ట్-1
ఆల్ ట్రాన్సిస్టర్
పోర్టబుల్ రేడియోగ్రామ్ రు. 435

THE FINEST IN HOME ENTERTAINMENT

All Prices are Inclusive of Excise Duty. (Sales and Other Taxes Extra)

The Gramophone Co., Ltd. (Incorporated in England with Limited Liability)

స్త్రీలు విద్యావతులైతేనే జాతి విద్యాసంపన్నమవుతుంది

మహిళలకు తగిన విద్యావసతులు కల్పించాలని మంత్రి శ్రీమతి మనూమాబేగం అభిభాషణ

విశాఖపట్నం, డిసెంబర్ 21: బ్రిటిష్ సామ్రాజ్యంలో మహిళలు తమ అవసరాలను కోరుతూ వుండవలసి వుండేది. నేడుకూడా మహిళలు తమ అవసరాలను సక్రమమైన విద్యా వసతులు వగైరా కోరుతూనే వుండవలసి వచ్చింది. అని రాష్ట్రసాంఘిక సంక్షేమ మంత్రి శ్రీమతి మనూమాబేగం గత 15 వ తేదీ సాయంత్రం ఆంధ్రప్రదేశ్ మహిళా మహాసభ సందర్భంగా ఏర్పాటు చేయబడిన ఎగ్జిబిషన్‌కు ప్రారంభోత్సవం చేస్తూ అన్నారు.

ప్రారంభోత్సవ సభకు శ్రీమతి కె. రామసుబ్బమ్మగారు అధ్యక్షత వహించారు, ఆరోగ్య తదితర శాఖలకు చెందిన విభాగాలను ప్రదర్శనలో ఏర్పాటు చేశారు. అఖిలభారత మహిళా సభ అధ్యక్షురాలు శ్రీమతి మిథాయ్ జె. గామ్, ఆంధ్రప్రదేశ్ ముఖ్యమంత్రి భార్య, ఆహ్వాన సంఘాధ్యక్షురాలు శ్రీమతి బి. కృష్ణవేణి సంజీవయ్యగారు ఈ సభకు హాజరయ్యారు. శ్రీమతి వాండు రంగ ప్రార్థనతో సభా కార్యక్రమం ప్రారంభమైంది.

అఖిలభారత మహిళా మహాసభ పుట్టుపూర్వోత్తరాలు పేర్కొంటూ శ్రీమతి మనూమాబేగం ఇంకా యిలా అన్నారు.

"అఖిలభారత మహిళా మహాసభను శ్రీమతి గౌపిన్స్ స్థాపించారు ఇప్పుడు అఖిలభారత మహిళా మహాసభ చాలావరకు విస్తృతమైంది. విద్యా సాంకేతికాది రంగాల్లో మహిళలు పురోగమిస్తున్నారు. మహిళల విషయాలలో చాలావాటిని తాము నిర్వహిస్తున్నందుకు పురుషులు తృప్తిపడే కాలం వస్తుంది. అయితే సక్రమ దేశాభ్యున్నతికి నిజంగా అవసరమైన తమ గృహాలను మహిళలు మరువకూడదు. మహిళలు విద్యావంతులైతే, జాతివిద్యాసంపన్నమైనదిగా భావించబడుతుంది ఇప్పుడు మహిళలు వ్యవసాయము కూడా చేస్తున్నారు."

కృష్ణాజిల్లా స్వతంత్ర పార్టీ అభ్యర్థులు

విజయవాడ, డిసెంబరు 25: కృష్ణాజిల్లా శాసనసభ స్థానాలకు అభ్యర్థులుగా క్రిందివారిని ఆంధ్రప్రదేశ్ స్వతంత్ర పార్టీ ఎన్నికలసంఘం ఆమోదించింది.

ఉయ్యూరు - శ్రీ కొడాలి ఉమామహేశ్వరరావు. ఇక్కడ కాంగ్రెసు అభ్యర్థిగా శ్రీ కాకాని వెంకటరత్నం నిలబడుతున్నారు. ముదినేపల్లి - పర్వతనేని లక్ష్మణరావు, కంకిపాడు - శ్రీ అడుసుమల్లి [illegible], నందిగామ (రి) - శ్రీ కోటిరెడ్డి [illegible], నిడమర్రు (రి) - శ్రీ మాగులూరి విజయలాల్, జగ్గయ్యపేట (రిజర్వు) - [illegible] రమణనాయక్.

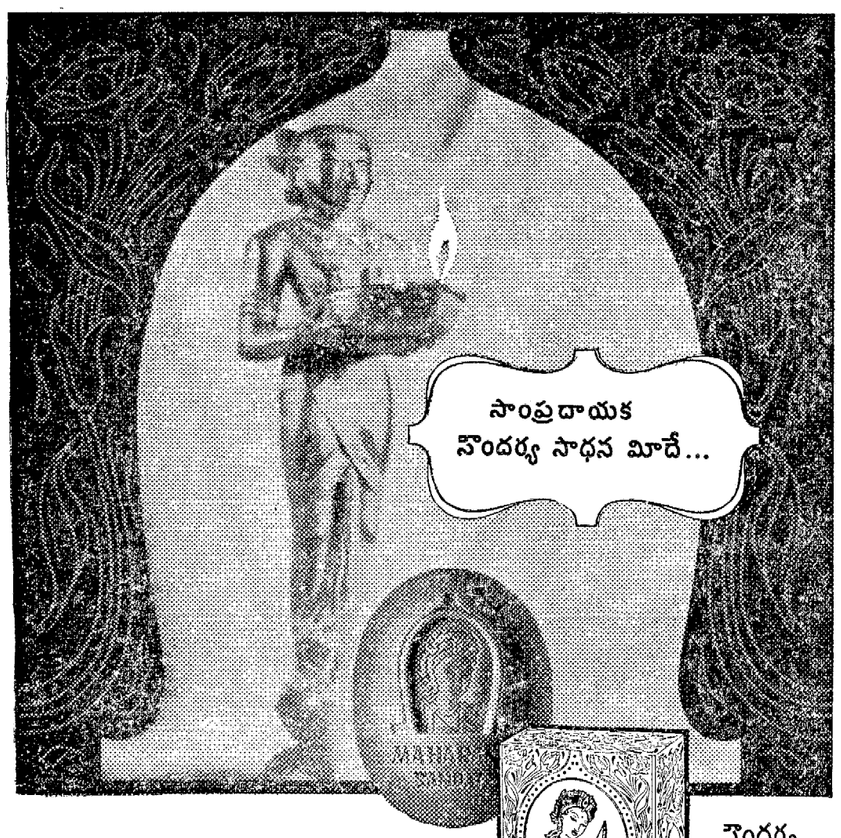

మహారాణి చందన సబ్బు

సౌందర్య మునిచ్చే సబ్బులలో శిరోమణి

... కొదం మానె సమ్మిళిత మైనది.

మహారాణిలో సమ్మిళితమై యున్న అనరైన అపురూప చందన సారం, శుద్ధమైన మార్దవకర వనస్పతి మానెలు మీ బొమ్మ, భాగ్యమైన మీ దర్శనము అరక్షి పూలవంటి-మృదువైన మమతగాను, స్వచ్ఛందముగాను వుంటానట్లు పోషించేది మహారాణి చందన సబ్బు ...

MHR.4A-X52 TL

హిందుస్థాన్ లివర్ ఉత్పత్తి

Printed and Published for Nageswara Rao states (Private) Ltd., by S. Radha Krishna, at The Andhra Patrika Press, 6 & 7 Thambu Chetty Street, Madras-1. Editor: Sambhu Prasad
Phone: Madras 22244 & 21747 Hyderabad: 5703.